Nº 172 NORMA Editorial

LA REVISTA DE LOS JÓVENES ARTISTAS

¡Dibus!

5,95€
Julio 2014
Canarias 6,10€

@FAFNIR98
ESCANEO REALIZADO POR

9 771576 222004 00172

nickelodeon TEENAGE MUTANT NINJA TURTLES

LA SERIE QUE ARRASA

INAZUMA ELEVEN GO

¡DESCUBRE QUÉ PASA!

ANIMALES GIGANTES

3
www.pegi.info

Si metes en tu juego a tu gente favorita...

Tus personajes Mii cobran vida

Fotografía una persona o cualquier imagen de una revista y llévate a tu juego a quien quieras.

@FAFNIR98

ESCANEO REALIZADO POR

Dales voz

Voz
Altura
Velocidad
Calidad
Tono
Intensidad
Entonación
Cancelar

Tus Mii hablan en español y usan sus propias expresiones

Marca su personalidad

La personalidad de Sofía es...
Tranquila
Primera impresión: persona amable.
Características: relajada, inocente, sensible, sincera, considerada, atenta.
Optimista
Siempre está sonriendo. Y no solo eso: también procura que los demás se lo pasen en grande. Pero en el fondo tiene un carácter firme.
Aceptar

Serán creativos, confiados, aventureros, observados, activos... como en la vida misma

FAMILIA

ROMANCE

AMISTAD

BODAS

RIVALIDAD

Y mira cómo se relacionan entre sí

...¡puede pasar cualquier cosa...!

TomoDachi Life™

NINTENDO 3DS™
NINTENDO 2DS™

Tu profesora del instituto podría ser una rockstar

Tus padres podrían enfrentarse en una pelea de gallos

Tu abuela podría echarse unos bailes exóticos

Tu mejor amiga podría desmelenarse... ¡subida a una hamburguesa!

Podrían formarse parejas que nunca hubieras imaginado

Podrías montar un plan perfecto con toda tu gente

Tu hermano pequeño podría aficionarse al saco de boxeo

Esa chica tan antipática podría perder la cabeza y vestirse de dinosaurio

© 2013-2014 Nintendo. 3DS and Nintendo 2DS are trademarks of Nintendo. © 2014 Nintendo.

www.nintendo.es #TomodachiLife /Nintendo3DSES @NintendoES YouTube/Nintendo3DSES Nintendo

...bienvenidos a la isla Tomodachi

LA TIENDA DE ROPA

Viste a tus Mii a la última moda o cómprales los disfraces más locos entre cientos de prendas y accesorios

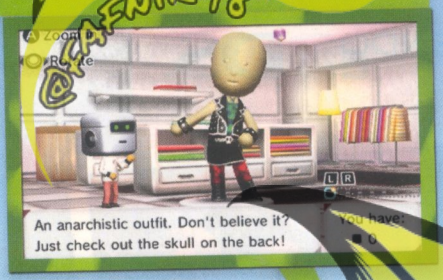

LOS APARTAMENTOS

Ayuda a tus Mii a ser felices atendiendo a sus deseos y sentimientos: amor, enfado, desilusión, aburrimiento...

LOS INTERIORES

Hazte con los entornos más originales para que vivan a gusto: una prisión, una disco, un iglú... docenas de opciones

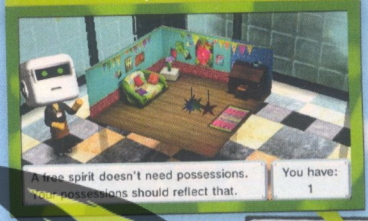

LA OFERTA CULINARIA

Descubre cual es la comida favorita de tus Mii entre la gastronomía de todo el mundo: oriental, postres o un plato de jamón

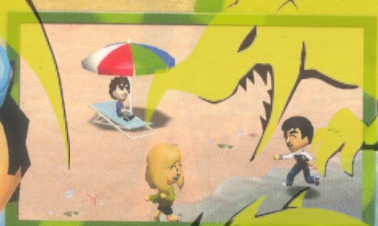

LA PLAYA

Observa cómo se bañan tus Miis en la playa y descubre cómo usan el detector de metales para encontrar tesoros ocultos

EL AUDITORIO

Forma grupos de música, ponles letra y alucina con las actuaciones de rock, tecno, ópera, musicales...

@FAFNIR98

www.pegi.info

TomoDachi Life™

COMPARTE TU EXPERIENCIA

Puedes fotografiar cualquier momento de tu partida y compartirlo desde la consola con todos tus amigos con facilidad

LAS NOTICIAS

Algo nuevo cada día y un canal de noticias local que irá dando cuenta de la actualidad de tu isla en un tono muy particular

¿Qué es Tomodachi Life? Un peculiar juego en el que tú y la gente a la que conoces sois los protagonistas. Las personas que vivan en tu juego tiene su propia personalidad y llevarán vidas plenas: harán amigos, se enfadarán con ellos, incluso puede que se enamoren y ¡muchas cosas más que irás descubriendo!

Cualquier cosa puede pasar...

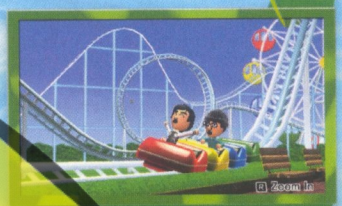

LA OFERTA DE OCIO

Una tarde de emociones en un Parque de Atracciones, una barbacoa o una charla en una cafetería... tus Mii se divierten

LAS CASAS

Una vez formen una familia tus Mii se mudarán a un vecindario para cuidar a sus niños... ayúdales a cuidarlos

Tus amigos. Tus historias. Tu vida

NINTENDO 3DS™
NINTENDO 2DS™

@FAFNIR98

¡Bienvenido! 172

¿Cuántas patitas tiene una hormiga? ¿Por qué los ojos son redondos? ¿Y si tuviéramos las orejas como las de los elefantes? ¿Cuánto contamina un coche? ¿Qué pasaría si todo el mundo reciclase? ¿Cómo podría convencer a la gente de que consumir mucho no le hace más felices?

Dibucolega, este mes, además de disfrutar de los partidos del Mundial, queremos que pienses. ¡Hazte preguntas! ¡Hazte muchas preguntas, y trata de encontrar respuestas! ¡Busca información, haz experimentos, plantéate cómo funcionan las cosas! ¡Activa tu cerebro, colega!

SUMARIO

6 EL NOTICIERO
8 EL MANDO
10 TELE X UN TUBO
12 ESPECIAL FÚTBOL: EL MUNDIAL DE BRASIL
14 GUANTES POING POING
16 INAZUMA ELEVEN GO
20 ESPECIAL: APRENDE A PENSAR COMO LOS GENIOS
22 SALÓN DEL CÓMIC 2014
24 PERSONAJE DEL MES: MICHELANGELO (TMNT)
26 COMICMANÍA
29 DIBUGAME
38 DIBUMANGA
39 SECRETOS DEL MANGA
40 ESCUELA DE MANGA
42 EL MAESTRO PICOSSO Y CHICHETA
44 TUERCAS Y COLORES
46 CÓPIALO
48 ANIMALIA
50 DIBUHORÓSCOPO
54 LA SECCIÓN DE YOKAI
55 EL CLUB DIBUS
58 EL CÓMIC DEL LECTOR
64 DIBUTIENDA

¡No te pierdas nuestra web!
revistadibus.com

Disponible en el App Store

¡DIBUS! SOMOS...

Directora: Estefanía Vidal. Consejo de redacción: Estefanía Vidal, Óscar Valiente y Elena Lorán. Maquetación: Itxaso Ferreras. Dibuartistas: J.C Bonache, O.Dutto, Dani Cruz, Midam, David Ramírez, Ricardo Peregrina, Baba, Lapuss y Tartuff, Marta Riera. Diburredactores: Estefanía Vidal. Corrige: Sergio Colomino. Edita: Norma Editorial, S.A. Produce: Nina Marín. Internet: Nuria Campamà. Redacción: Pg. de Sant Joan 7. 08010 Barcelona. Tel.: 93 303 40 38 Fax: 93 303 68 31 revistadibus@normaeditorial.com Marketing, publicidad y promociones: Elena Lorán. marketing@normaeditorial.com Tel.: 93 303 68 36 Dibutienda, suscripciones y números atrasados: José Cardenal: Tel.: 93 244 81 25 suscripciondibus@normaeditorial.com Imprime: Litografía ROSES Distribuye: SGEL (Tel.: 91 657 69 00) Depósito legal: B-52787-2000 Distribución controlada por

¡DIBUS! no se hace responsable de las opiniones vertidas por sus colaboradores. Prohibida la reproducción por cualquier medio o soporte de los contenidos de esta publicación, en todo o en parte, sin permiso del editor. ¡DIBUS! © 2010 NORMA Editorial. Las imágenes son propiedad de sus respectivos propietarios, y han sido utilizadas con fines informativos. Las obras gráficas son © de sus respectivos autores o propietarios.

AVISO LEGAL IMÁGENES DE LA PORTADA:
© 2011 Viacom Inc. All Rights Reserved. © 2011 Nickelodeon Inc. All Rights Reserved.
© LS/FCIEGO.TX.

© 2013 Viacom Overseas Holdings C. V. Todos los derechos reservados. TEENAGE MUTANT TURTLES y todos los títulos, logotipos y personajes del mismo género son marcas de Viacom Overseas Holdings C. V.

COMICS

4 RULETA FRUTAL
¡CONCURSO PUBLICA TU CÓMIC EN ¡DIBUS!)
Isabel Pedrajas y Rubén Comino
23 LOS PEQUEÑOS DIABLOS
Olivier Dutto
28 KID PADDLE
Midam
37 MINIMONSTERS
David Ramírez
41 PÍO, PÍO... ¡CUAK!
Lapuss, Baba & Tartuff
47 HABITACIÓN INVADIDA
Juan Carlos Bonache
53 ZUMBAOS
Juan Carlos Bonache
61 DINOKID
David Ramírez

DIBUCONCURSOS

27 TOMODACHI LIFE (3DS)
32 SKYLANDERS/HALO/POWER RANGERS
36 MUTANT BUSTERS
49 INAZUMA ELEVEN GO (3DS)
51 RING STIX
54 GIOTTO

CONCURSO PUBLICA TU CÓMIC EN ¡DIBUS!

LOS AUTORES

Isabel Pedrajas (1992)

Rubén Comino (1993)

RULETA FRUTAL

Isabel y Rubén son dos jovencísimos ilustradores que nos han mandado varias tiras de cómic divertidísimas. Si quieres ver algunos dibujos más, sigue estos links: http://rikuto-iseki.deviantart.com/ (Isabel) y http://hyperub.tumblr.com (Rubén).

3
www.pegi.info

es.playstation.com

PlayStation®Vita

Pets

@FAFNIR98

Un mundo de aventuras con tu mejor amigo

Hazte con tu perro hablador y embárcate en una increíble aventura en la que olisquearás pruebas, desenterrarás tesoros y resolverás el misterio de Isla Castlewood

Dúchale, cuídale y enséñale trucos con tu propia voz

"¡Ya es la hora del baño!"

¡Tu perro sólo te reconoce a ti!

Tu nuevo amigo cobra vida mediante realidad aumentada

"Juega conmigo en la vida real"

Diviértete resolviendo puzzles

"¡Creo que he encontrado una pista!"

PS VITA

PlayStation®Vita Pets ©2014 Sony Computer Entertainment Europe. Published by Sony Computer Entertainment Europe. Developed by Spiral House. "PlayStation" and "PS VITA" are trademarks or registered trademarks of Sony Computer Entertainment Inc. All rights reserved.

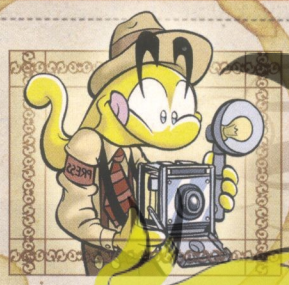

El Noticiero Planet

Las noticias más frescas de la redacción de ¡Dibus!

CONCURSO FAMOSA

Todos los lectores de ¡Dibus! tienen en común un par de cosas: os encanta dibujar y sois supercreativos. Pues bien, Giotto está preparando un concurso superchulo. Si tienes entre 4 y 12 años, podrás participar enviando tus dibujos. El concurso tendrá lugar entre el 1 de junio y el 14 de noviembre. Para más info, sigue este link: www.giottoeresTU.es

¿Conoces la isla de Pánico de los **Mutants**? Pues es su residencia, y está protegida por 7 trampas mortales. En la isla encontrarás 5 puntos de realidad aumentada, a través de ellos los **Mutant Busters** cobran vida y las trampas se vuelven más emocionantes. Si quieres más info entra en: www.mutantbusters.com

LIBRO MOLÓN

En la Tierra de Ooo hay dos bromistas que no tienen desperdicio: Finn, el humano, y su supercolega Jake, el perro. Únete a estos dos héroes, y no te pierdas este libro tan especial en el que se recogen algunas de sus mejores bromas. ¡Cultiva tu mente, dibucolega, y tu sentido del humor!

KHUMBA

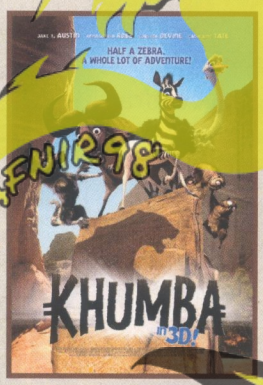

Desde el 27 de junio puedes ver en los cines la peli de animación **Khumba**. La prota es una cebra con rayas en la mitad de su cuerpo, que abandona su hogar en busca de sus rayas perdidas. En su aventura conocerá a dos compis muy especiales. ¡Diversión total!

¡MERIENDA!

¡Uala! ¿Has probado ya la nueva merienda de Milka? Las Milka Choco Pause son unas galletas superricas con corazón de chocolate. Y las Milka Choco Twist son unas magdalenas tiernas que llevan en su interior pepitas de chocolate. ¡Esto sí que está bueno!

@FAFNIR98

ANIMAL PLANET

¡Ya a la venta en tu quiosco!

¡La colección de cromos más animal!

@FAFNIR98

Mini CLAY Buddies™

PACK INICIO:
ÁLBUM
15 CROMOS
1 MINI CLAY BUDDIES
3,99€

¡208 CROMOS PARA COLECCIONAR!

¡También puedes crear tus animales de plastilina con los Mini Clay Buddies de Animal Planet!

¡HAY 12 ANIMALES DIFERENTES!

¡Solo 1€!

GIRO MAX®

Participa en nuestros concursos en www.revistadibus.com

www.giromaxint.com

OFFICIAL ANIMAL PLANET LICENSED PRODUCT

© 2008 TM Discovery Communications, LLC. Animal Planet and logo are trademarks of Discovery Communications, LLC, used under license. All rights reserved. www.yourdiscovery.com

Para que tu serie prefe llegue al número 1 envíanos tus votos. Este mes descubre las series favoritas del creador de ¡Dibus!

RANKING TV

1. HORA DE AVENTURAS

2. INAZUMA ELEVEN GO

3. DORAEMON

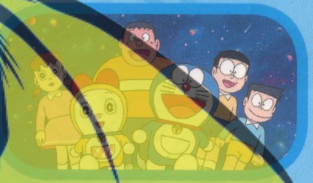

4. TMNT

5. PAC-MAN

RANKING DE ÓSCAR

1. DRAGON BALL

2. D'ARTACÁN

3. ULYSES 31

4. EL CAPITÁN HARLOCK

5. TORTUGAS NINJA

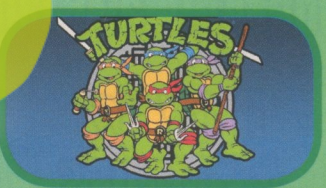

MI SERIE PREFE

Ismael Bocanegra:

Mi serie prefe es una nueva que acaban de estrenar en Clan. Se llama Digimon Fusion, y es una serie muy emotiva, en algunos capítulos hay mucho drama. Bueno, hay de todo miedo, emoción, sorpresas y muchas cosas más. Mi personaje preferido es **Shout**.

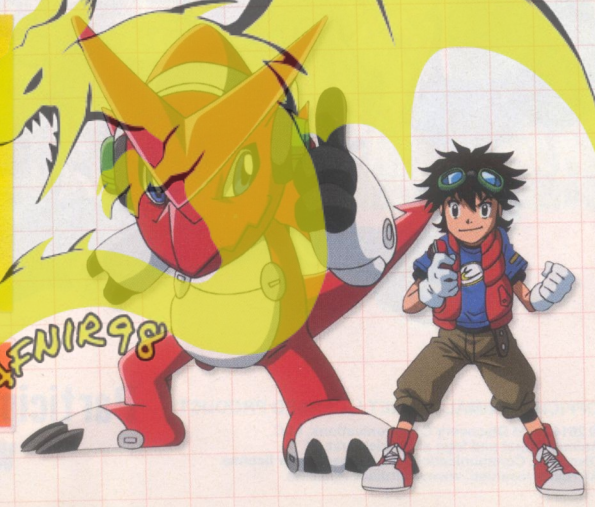

Envíanos un mail a revistadibus@normaeditorial.com con el asunto: "mi serie prefe" y cuéntanos cuál es tu serie preferida. ¡Publicaremos los mejores mails!

© 2014 Viacom International Inc. All Rights Reserved. Nickelodeon Kids' Choice Awards and all related titles, logos and characters are trademarks of Viacom International Inc. Terms and Conditions Apply. Go to <NICKELODEON TERMS URL> for more information.

© 2014 Viacom Inc. All Rights Reserved. © 2013 Nickelodeon Inc. All Rights Reserved.

nickelodeon

BOB ESPONJA

¡A Bob Esponja no hay quien le pare! A pesar del tiempo, sus aventuras enganchan. Pues bien, te contamos algunos secretillos de Bob y compañía.

ALGUNAS CURIOSIDADES

De la serie de dibujos de **Bob Esponja** ya debes saberlo todo, así que en esta página te vamos a contar otras cosas. Por ejemplo, ¿sabías que una esponja marina puede vivir hasta 300 años, y es capaz de comprimirse y estirarse? ¡Vamos, como si fuera **Monkey D. Luffy**! Otra curiosidad, **Steven Hillenburg**, el creador de Bob Esponja, se basó en una esponja de cocina para diseñar a **Bob**, según **Steven** las esponjas acuáticas son muy sosas a la hora de ser humanizadas.

EMISIÓN

clan De lunes a viernes a las 20:30h.

¡RUMORE RUMORE!

Mucho se ha hablado sobre la edad de **Bob Esponja**, y es que casi nadie la sabe con exactitud. Pero resulta que en un par de capítulos de las primeras temporadas aparecen imágenes de su carné de conducir en las que sale su fecha de cumple: 14 de julio de 1986. Así que **Bob Esponja** tiene 28 años... ¡Y este mes es su cumple! ¡Felicidades, Bob!

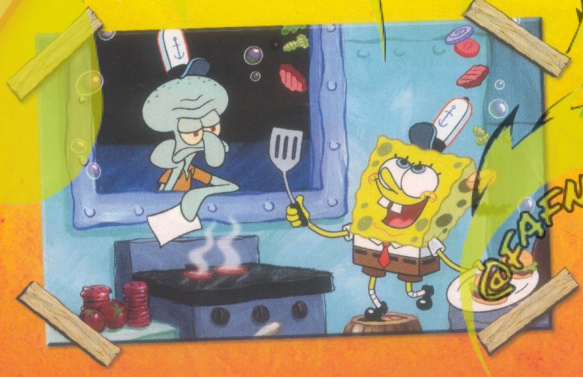

STEVEN UNIVERSE

Si eres fan de HORA DE AVENTURAS, te recomendamos que no te pierdas STEVEN UNIVERSE. ¡Una serie muy loca!

¡A POR LAS GEMAS!

Le guste o no le guste, Steven está destinado a formar parte de un mágico grupo de guardianas de la humanidad, su nombre: las Gemas de cristal (cada una tiene una gema con increíbles poderes). Y aunque no es tan poderoso como ellas, se unirá a **Granate**, **Amatista** y **Perla**, aunque seguirá con sus actividades favoritas: inventarse juegos, y zampar su helado favorito.

GRANATE
La guerrera fuerte y disciplinada del equipo.

EMISIÓN
Sábados a las 11h.

AMATISTA
Es una bromista de cuidado.

PERLA
La cerebrito del equipo.

STEVEN

LA LIGA DE LA JUSTICIA

¿Quieres ver en acción a los superhéroes más poderosos? ¡Pues ahora lo tienes fácil, no dejes de ver esta entretenida serie!

EMISIÓN
De lunes a viernes a las 19:40h.

¡SUPERHÉROES AL ATAQUE!

Batman, Superman, Linterna Verde, Mujer Maravilla, Flash, y unos cuantos superhéroes más tendrán que unir sus fuerzas para luchar contra una terrible invasión terrestre. Por suerte, se trata de los superhéroes más fuertes y forman un equipo invencible que luchará contra los invasores. Desde su base de operaciones "La Atalaya" vigilarán la Tierra para prevenir nuevas invasiones.

¡Los superhéroes que más molan están en esta serie.

@FAFNIR98

ESPECIAL FÚTBOL

Pocos países son tan futboleros como Brasil, así que este Mundial de la FIFA es una cita única. ¡Te contamos curiosidades y consejos para mejorar tus habilidades en el deporte rey!

CON EL EMPEINE FRONTAL

1. Primero, observa dónde está el portero para elegir el destino del balón.

2. Llega al balón con el cuerpo un poco inclinado hacia delante. Los brazos están algo abiertos para mejorar el equilibrio.

3. Retrocede la pierna de golpeo para disparar. El cuerpo está en vertical sobre el balón. El pie de apoyo a la misma altura.

EL DISPARO

Muchas veces es la última jugada antes de marcar un gol. O, al menos, de intentarlo. Es muy importante hacerlo cuando se tiene una buena posición de tiro. Por ejemplo, si nos hemos desmarcado o vemos que el portero rival no está atento. Hay muchas clases de disparos: en carrera, a balón parado, duro, raso, a bote pronto, con efecto, plano...

ANTECEDENTES

POK-TA-POK O TLACHTLI
CENTROAMÉRICA 1400 A.C.

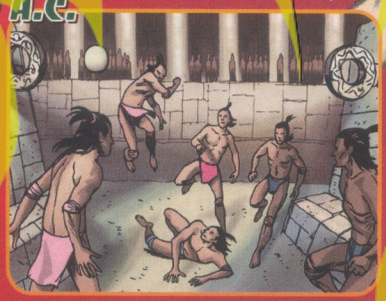

En estos rituales se usaba una pelota de caucho. Se golpeaba con la cadera, el antebrazo o con bates. En las culturas maya o azteca se sacrificaba al capitán del equipo perdedor.

EPISKYROS Y HARPASTUM
GRECIA Y ROMA 600 A.C.

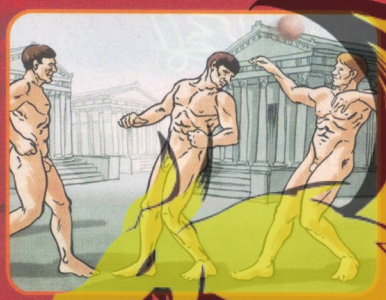

El episkyros era un entrenamiento militar. El balón se podía tocar con pies y manos. Los romanos lo llamaron harpastum. Se usaba para fomentar el compañerismo y la disciplina entre los legionarios.

TSU CHU (O CUJU)
CHINA 200 A.C.

Se jugaba con una pelota de cuero rellena de plumas y pelo. Este juego pasó a Corea y Japón, donde inspiró el juego-ceremonia kemari.

@FAFNIR98

CON EL EMPEINE EXTERIOR

Es un recurso para buscar una colocación que sorprenda al portero. El pie de apoyo no indica en esta ocasión la dirección del balón. Golpeamos el balón por su zona lateral, usando la mayor superficie de contacto posible.

CON EL EMPEINE INTERIOR

Para una mejor colocación y potencia. El pie de apoyo está retrasado respecto al balón. Esto hace que el disparo se eleve. El cuerpo está inclinado hacia atrás en el momento de golpeo. El contacto con el balón es por su parte interna y lateral. Así adquiere efecto.

Brazuca es el nombre del balón oficial del Mundial.

Si te gusta el fútbol no puedes dejar pasar este completísimo libro.

TIRO A BOTE PRONTO

Muy útil para sorprender a los rivales. Hay que golpear el balón en el instante en el que, después de botar en el suelo, comienza a subir. La zona de contacto más efectiva es el empeine exterior, con el cuerpo un poco inclinado hacia delante para evitar que el balón vaya alto.

@FAFNIR98

CON UN PAR DE... ¡GUANTES!

Este mes regalamos dos guantes hinchables de lo más molones. Pero ojo, dibucolega, porque tienen un montón de utilidades.

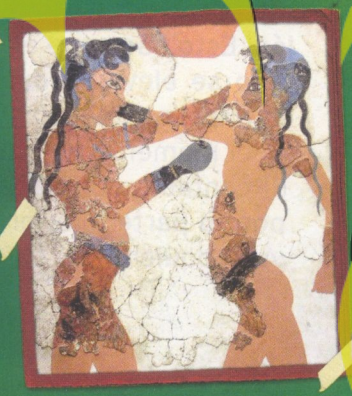

El boxeo se practica desde la antigua Grecia.

BOXEO HINCHABLE

¿Para qué puedes usar los guantes hinchables de ¡Dibus!? ¡Pues claro que sí, para practicar el boxeo hinchable! Lo bueno de este "deporte" es que no te vas a hacer daño en las manos, ¡que si no, ¿cómo ibas a dibujar! Oye, y tampoco le hagas daño a nadie, ¡los guantes hinchables son para divertirte, no para pelear en serio!

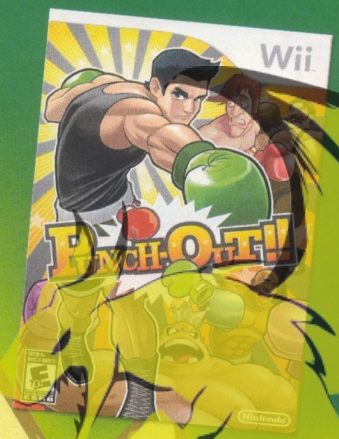

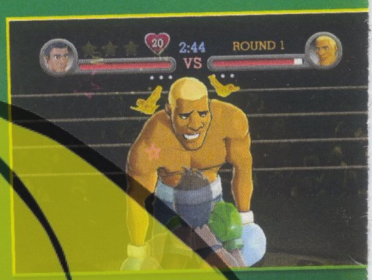

Hay un montón de videojuegos de boxeo, como este: PUNCH-OUT.

JUEGOS ALTERNATIVOS

Además de pegar unos cuantos mamporros, con los guantes hinchables que regalamos este mes también puedes probar un montón de juegos divertidos. Por ejemplo, el juego "el béisbol de guantes locos", para jugar solo necesitas a un amigo/a y una pelota. Un jugador lleva los guantes puestos, y el otro tiene que lanzar la bola, el primero usará los guantes e intentará golpear la pelota para que salga volando. Si el lanzador la atrapa antes de que toque el suelo, ¡para y hay que cambiar de posición. Como ves, hay un montón de posibilidades, ¡inventa tus propios juegos con los guantes hinchables!

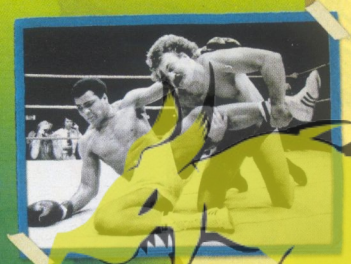

VUELA Y COMPITE CON TODOS TUS PERSONAJES FAVORITOS DE LA PELICULA

DREAMWORKS

CÓMO ENTRENAR A TU DRAGÓN 2

A LA VENTA JULIO 2014

@FAFNIR98

www.pegi.info

How To Train Your Dragon 2 © 2014 DreamWorks Animation L.L.C. © Little Orbit, LLC. All Rights Reserved. Little Orbit and related logo are either trademarks or registered trademarks of Little Orbit, LLC. in the United States and other countries. All other trademarks and copyrights are the property of their respective holders. "PS", "PlayStation", "PS3", "PS3" and " " are trademarks or registered trademarks of Sony Computer Entertainment Inc. All other trademarks and copyrights are the property of their respective owners. All rights reserved. Nintendo 3DS, Wii and Wii U are trademarks of Nintendo. © 2012 Nintendo. All rights reserved.

© L5/FCIEGO.TX.

INAZUMA ELEVEN GO

¿Quieres conocer lo último sobre Inazuma Eleven Go? ¿Quieres saberlo todo sobre los protes de la serie? ¡Pues esta es tu página!

UNA AYUDITA, POR FAVOR

Si eres fan de **Inazuma Eleven**, a estas alturas ya habrás visto unos cuantos episodios de la nueva serie Inazuma Eleven Go en el canal Boing. Pues bien, además de flipar con las nuevas supertécnicas y ver cómo evolucionan las que ya conocías, ahora los jugadores cuentan con la ayuda de los "Espíritus Guerreros".

Arion Sherwind es el prota principal de Inazuma Eleven Go. ¡Es un jugador alucinante, y además, nos cae muy bien!

NUEVO VIDEOJUEGO

El pasado 13 de junio se pusieron a la venta las dos versiones de Inazuma Eleven Go, el nuevo videojuego de la saga para Nintendo 3DS y 2DS. Las versiones son un poco diferentes, cada una tiene técnicas exclusivas, personajes específicos, etc.

¡LOS ESPÍRITUS GUERREROS!

EMISIÓN

Varios horarios.
Consultar programación.

La manifestación de la energía espiritual de cada jugador se llama "Espíritu Guerrero". Es un elemento nuevo, que solo aparece en Inazuma Eleven Go. No todos los jugadores lo tienen, pero cuando alguno de ellos consigue desarrollarlo sus supertécnicas se vuelven prácticamente imparables. El primer "Espíritu Guerrero" en aparecer es el Caballero Oscuro del poderosísimo **Victor Blade**.

SOBRENATURAL HALCÓN DE TRUENO

Zaphod Riker, del colegio Vía Láctea, tiene este poderoso "Espíritu Guerrero". Se trata de un espíritu con forma de halcón gigante. Sus afiladas garras asustan a todos sus contrincantes. ¡No me extraña, dibucolega!

CABALLERO LANCELOT

Es el "Espíritu Guerrero" de Victor Blade (Raimon). Su elemento es el fuego, y es de tipo "Tiro". Para invocarlo, Victor concentra la energía espiritual de su cuerpo y la libera en forma de un caballero de armadura plateada y capa roja, con escudo y espada.

ILUSIONISTA TRICKSTER

Maxim Millenium, delantero del colegio Poderosa Fe, tiene este burlesco "Espíritu Guerrero". Para que aparezca, Maxim acumula la energía espiritual de su cuerpo y la libera con la forma de una especie de joker con cuatro brazos.

TITÁN GOLIAT

Aum Nirvana, el portero del Poderosa Fe, tiene este "Espíritu Guerrero". Tiene forma de robot gigante, lleva un alucinante escudo con el que puede desviar multitud de disparos.

@FAFNIR98

© 2014 Nintendo. TM, ® and the Wii U Logo are trademarks of Nintendo. PlatinumGames Inc. © SEGA ©CAPCOM CO. LTD © 2014 Nintendo

PODRÁS CONSEGUIR UN CÓDIGO DE DdescarGA DE REGALO PARA UNO DE ESTOS JUEGOS

SOLO TIENES QUE REGISTRAR

MARIO KART 8

12 www.pegi.info

EN EL club. nintendo

Más detalles en nuestra web: mariokart8.nintendo.es

Promoción válida desde el 30 de mayo de 2014 al 31 de julio de 2014.
El código de descarga expira el 30 de septiembre de 2014 .

2 VS EL MUNDO

DOS JUGADORES EN LA MISMA HABITACIÓN PUEDEN CONECTAR ONLINE CON HASTA 10 JUGADORES ¡12 JUGADORES EN TOTAL!

EDICIÓN SENCILLA

PREMIUM PACK
EDICIÓN ESPECIAL

#MK8

mariokart.es

MARIO KART 8

Nintendo

Wii U

@FAFNIR98

¡PIENSA COMO LOS GENIOS!

Hay muchos tipos de genios, pero todos tienen unas cuantas cosas en común: son muy curiosos, saben observar... ¡y no tienen ningún miedo a pensar de forma diferente!

USA TU IMAGINACIÓN

Los genios se hacen preguntas que nadie se plantea, y no dejan de investigar hasta encontrar respuestas satisfactorias. Muchos de ellos han tenido el valor de "pensar al revés", como **Charles Darwin** con su teoría de que el hombre era pariente del mono y no descendía de **Adán** y **Eva**. Y ante todo tienen una curiosidad insaciable, como sucedía con **Leonardo Da Vinci**, que se pasaba días enteros observando, fantaseando y haciéndose preguntas.

MUCHA CURIOSIDAD

Dibucolega: las ideas no nacen de la nada. Cuantas más ideas alimentan tu cerebro, más posibilidades tienes de que se creen combinaciones entre ellas, y den origen a otras nuevas. Para no olvidar sus ideas, los genios llevan siempre un cuaderno. Mejor que sea pequeño, así puedes llevarlo a todas partes. ¡Apunta las cosas que te sorprendan y dibuja todo lo que se te pase por la cabeza, no importa si tus ideas parecen imposibles, la tecnología avanza muy deprisa!

Aquí arriba tienes uno de los bocetos diseñados por Leonardo Da Vinci.

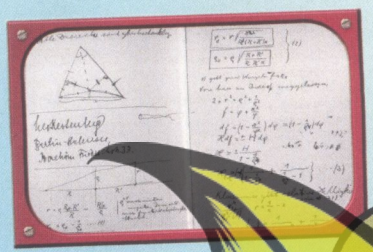

Esta libreta pertenecía a Albert Einstein.

Los textos de este reportaje están extraídos de INGENIOS, un interesantísimo libro publicado por la editorial Anaya.

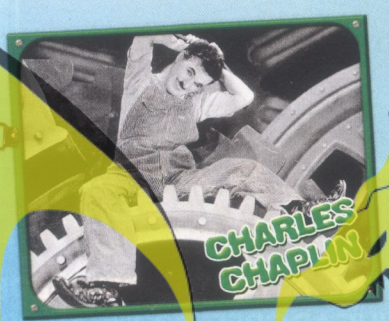

@FAFNIR98

¡Algunas propuestas!

- Elige un objeto y después fotografíalo en lugares insólitos. ¡No volverás a verlo como antes y será divertido!

- Siéntate frente a una hoja en blanco, y como los escritores surrealistas escribe sin parar durante 5 minutos. Hazlo rápido, sin preocuparte por el sentido o las faltas. Es una buena fórmula para relajarse, fomentar la imaginación y el autoconocimiento.

"Así como el apetito surge con la comida, la inspiración surge con el trabajo". Ígor Stravinsky (músico)

"Haz todos los días algo que te asuste". Eleanor Roosevelt (Activista política)

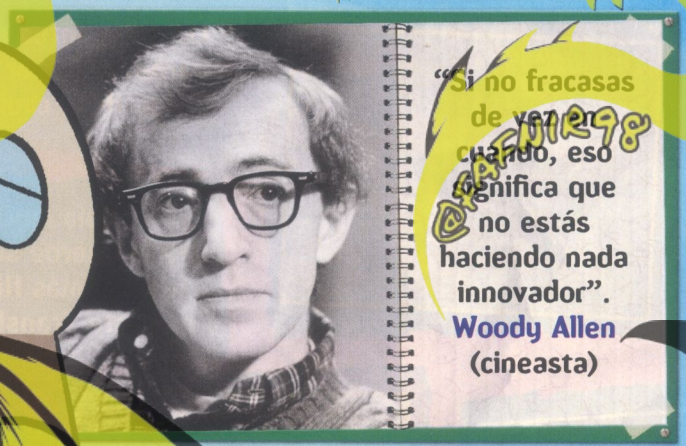

"Si no fracasas de vez en cuando, eso significa que no estás haciendo nada innovador". Woody Allen (cineasta)

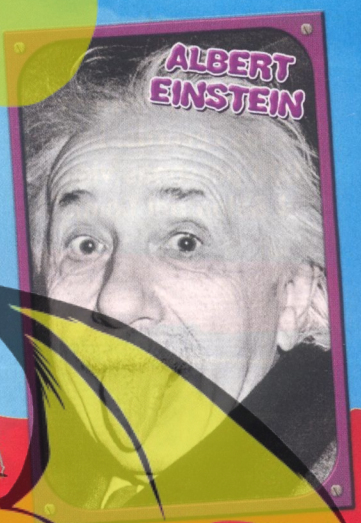

¿Sabías que...

...a los padres de Albert Einstein, premio Nobel de Física, les dijeron que su hijo padecía retraso mental?

...Michael Jordan fue expulsado del equipo de baloncesto de su colegio por falta de talento?

...Dalí fue invitado a una universidad y apareció en un coche de lujo lleno de coliflores, que repartió como si fueran autógrafos?

...en Japón un mangaka puede llegar a dibujar más de 1.000 páginas al año?

SALÓN DEL CÓMIC 2014

El Salón del Cómic de este año fue la bomba. Si no estuviste, tranqui, te contamos lo que pasó.

PASEANDO CON SUPERHÉROES

Supermán, Lobezno, Transformers, Dragon Ball, Hora de Aventuras... El Salón del Cómic es uno de esos lugares en los que puedes cruzarte con todo tipo de "superhéroes" ansiosos por conseguir una firma de sus dibujantes prefes. Pero no solo eso, además: exposiciones, charlas, talleres... ¡Ah! Y este año celebramos el concurso de ¡Dibus!, tan solo por hacer un dibujo regalábamos una bolsa con la revista y un montón de sorpresas. ¿Quieres saber quién ganó el concurso? ¡Pues mira más abajo y lo descubrirás!

Esta vez se batieron todos los récords: ¡más de 100.000 personas visitaron el Salón del Cómic!

Los dibujantes no pararon de firmar sus cómics. ¡Muy chulos!

Había mucho superhéroe suelto, pero el más flipante era este Transformer.

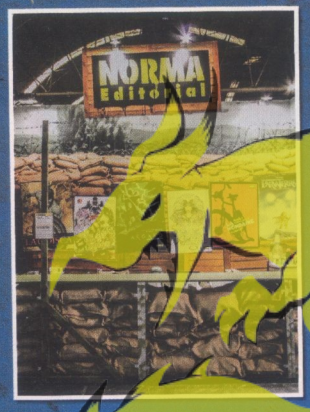

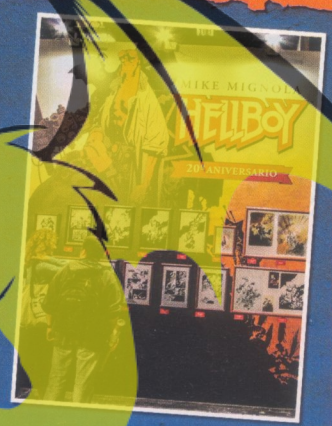

El stand de Norma Editorial era uno de los más flipantes de todo el Salón. ¡La gente alucinaba! ¡Vamos a las trincheras!

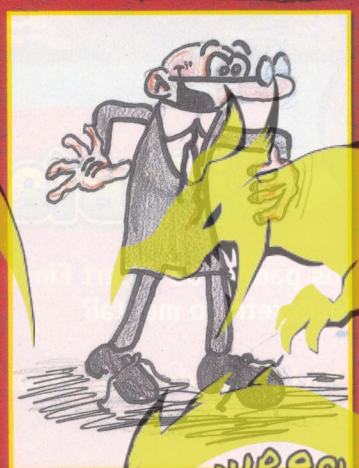

El ganador del concurso de dibujo es Gerard Martínez Moral de Barcelona. ¡Se lleva la colección Cómo dibujar anime!

Ya hay fecha para el Salón del Manga, será del 30 de octubre al 2 de noviembre en la Fira Barcelona Montjuïc.

@FAFNIR98

LOS PEQUEÑOS DIABLOS

Guión y dibujo: Olivier Dutto Color: Benoît Bekaert

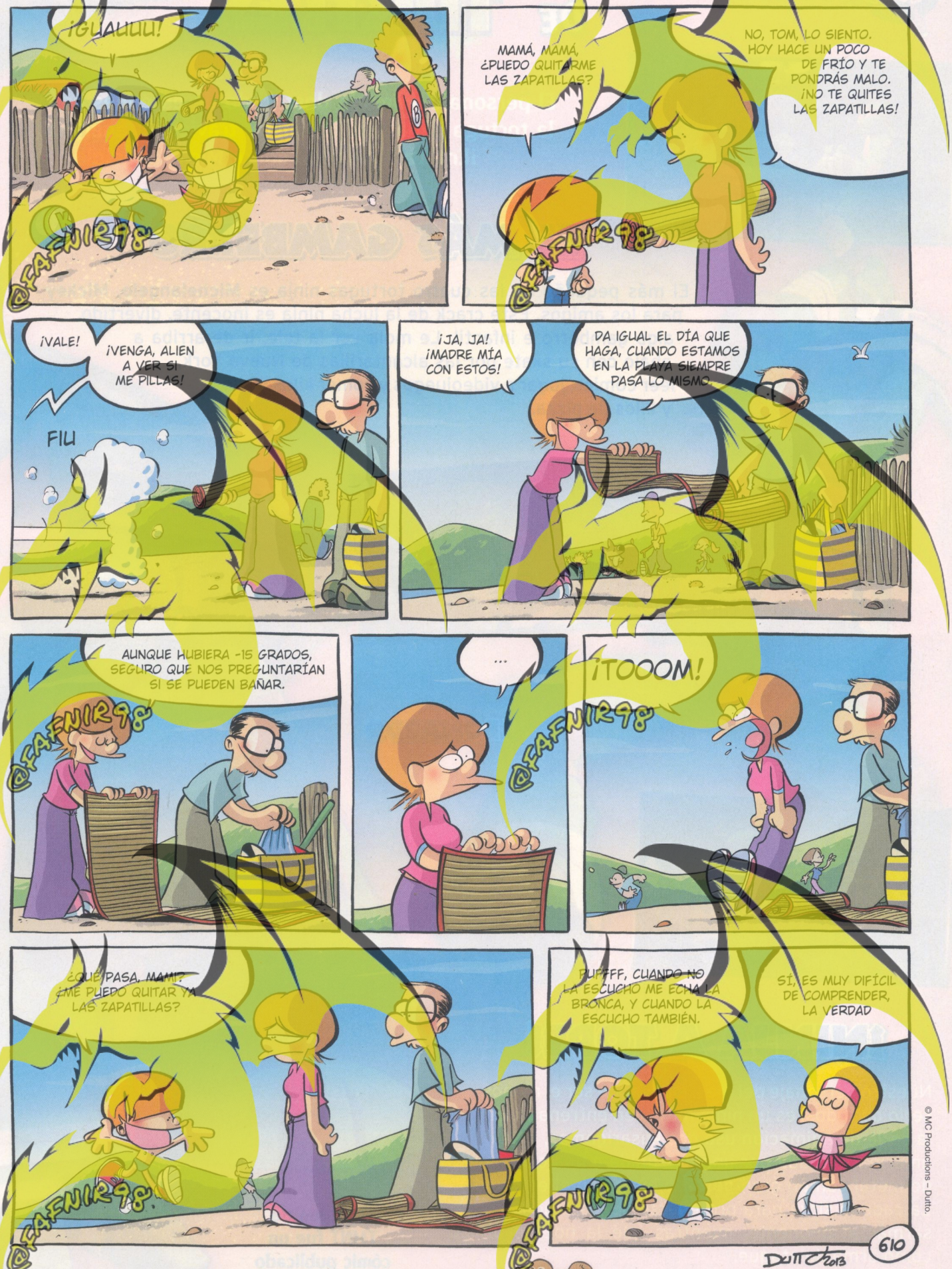

© MC Productions – Dutto.

¿Alguna vez te has fijado en que si un mes empieza en domingo siempre tiene un viernes 13?

© 2013 Viacom Overseas Holding C. V. Todos los derechos reservados. TEENAGE MUTANT TURTLES y todos los títulos, logotipos y personajes del mismo género son marcas de Viacom Overseas Holdings C. V.

MICHELANGELO DE nickelodeon TEENAGE MUTANT NINJA TURTLES

El personaje animado destacado de este mes es la tortuga ninja más bromista, traviesa y enérgica. ¡Entérate de todo sobre Michelangelo!

EL MÁS GAMBERRO

El más pequeño de las cuatro tortugas ninja es **Michelangelo**, **Mickey** para los amigos. Este crack de la lucha ninja es inocente, divertido, algo gamberro e infantil. Le mola ver la tele, ir de arriba a abajo con su skate por las alcantarillas de Nueva York, leer cómics, jugar a videojuegos y comer kilos y kilos y kilos de pizza.

LEONARDO

¡NINJA A TOPE!

Nuestro personaje del mes, a pesar de ser el menos serio de todos, es un ninja muy bien entrenado. En la serie de animación usa dos kusarigamas, o sea, un arma formada por una hoz unida a una cadena de metal con un gran peso de hierro en el extremo. La cadena sirve para protegerse de los ataques o desarmar al oponente, mientras que la hoz se utiliza como arma de ataque.

El origen de TMNT fue un cómic publicado hace 25 años.

SUPERHERMANOS NINJA

Para combatir a los malos de Nueva York, las tortugas ninja pelean en equipo... ¡y la verdad es que no lo hacen nada mal! **Mickey** se lleva especialmente bien con **Donatello**, con el que además forma un poderoso equipo de lucha. Admira a **Leonardo**, su hermano mayor, y a **Raphael**, que se pasa el día tratando de proteger a **Mickey**, el más "despistado".

DONATELLO

RAPHAEL

¿Sabías que en septiembre se estrenará en los cines la peli de imagen real de las tortugas ninja?

MICHELANGELO

¿A QUÉ SE DEDICA?: Lucha contra los malos de la ciudad de Nueva York.

LE GUSTA: La pizza, leer cómics y la lucha en equipo.

NO LE GUSTA: Estar quieto, y pelearse con sus hermanos.

ARMA PREFERIDA: Sus kusarigamas y nunchakus.

¿CON QUIÉN SE LLEVA MEJOR?: Con Donatello.

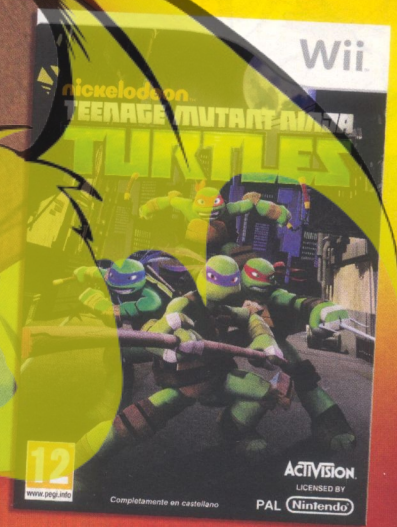

¡El videojuego de TMNT es muy divertido!

@FAFNIR98

Las clases del Maestro Picosso

¡Por fin! ¡Ya tenemos en nuestras manos el libro del maestro Picosso y Chincheta! Una recopilación de sus mejores clases de dibujo y tiras cómicas.

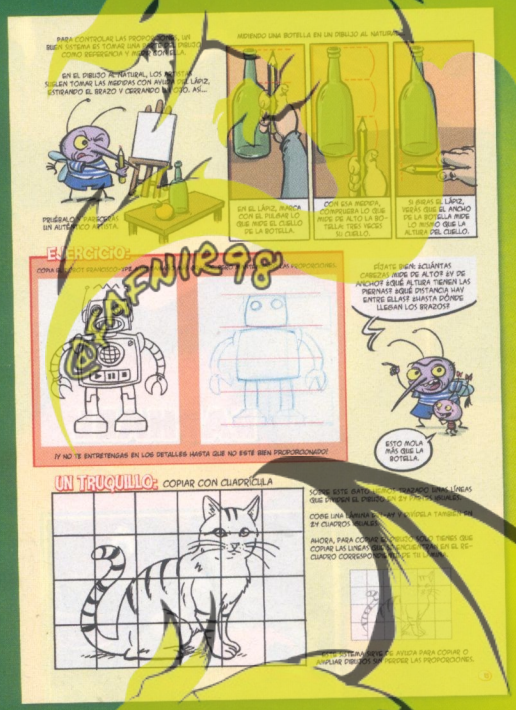

TRUCOS de dIBUJO

Dibujar con carboncillo, trucos para crear sombras, el arte de las proporciones, consejos para dibujar personas, superhéroes, paisajes... ¡y dinosaurios samuráis mutantes! ¡Estas lecciones de dibujo sí que molan! En el libro encontrarás 48 de las mejores clases de dibujo de **Picosso**, y unas cuantas tiras cómicas en las que **Chincheta**, la alumna de dibujo más tronchante de todos los tiempos, hace de las suyas.

¡Pregúntale al maestro de Picosso!

El maestro **Picosso** es un pequeño genio, pero ¿sabes cuál es el secreto del maestro **Picosso**? Pues que su maestro, el honorable e ilustrísimo dibujante don **Ricardo Peregrina**, ¡también es un genio! Y para celebrar la publicación de su libro, puedes enviarnos a: info@revistadibus.com preguntas, sugerencias, peticiones y cualquier cosa que se te ocurra, nosotros ~~obligaremos~~ le pediremos a **Ricardo** que responda a todas y las publicaremos en las próximas ¡DIBUS!

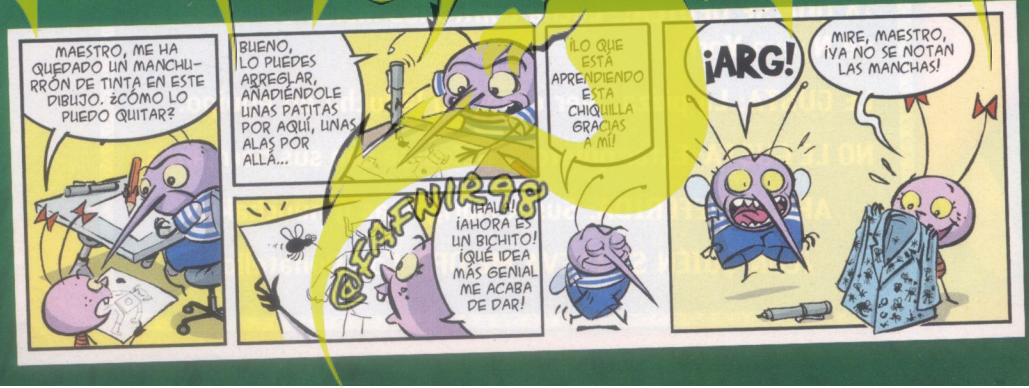

DIBUDATOS

- **Autor:** Ricardo Peregrina
- **Editorial:** Norma Editorial
- **Número de páginas:** 183

Recuerda que las clases del maestro Picosso siguen cada mes en la revista ¡DIBUS!

DiBU CONCURSO

TOMODACHI LIFE

¿A quién te llevarías a una isla desierta? Mete a tus amigos, familiares y tus personajes favoritos en la isla de TOMODACHI LIFE, el último fenómeno en Japón. Vive con ellos, juega con ellos, vete de excursión... Coge tus lápices y consigue uno de estos juegos que tenemos para ti. ¡Hay 10 TOMODACHI LIFE!

SORTEAMOS 10 TOMODACHI LIFE PARA NINTENDO 2DS Y 3DS

¿QUIERES GANAR UNO? DIBÚJATE EN UNA ISLA DESIERTA.

@FAFNIR98

¡Dibus!

Enviamos tu dibujo junto con una fotocopia de este cupón con tus datos a:

Revista ¡DIBUS!
Dibuconcurso
TOMODACHI LIFE
Passeig de Sant Joan 7
08010 Barcelona

¡TIENES HASTA EL 31 DE JULIO!

(Rellena con letras MAYÚSCULAS)

DIBUCONCURSO TOMODACHI LIFE

Dibújate en una isla desierta.

Nombre y apellidos: .....

..... **Edad:** .....

Nombre del padre/madre o tutor legal (solo menores de 14 años): .....

.....

Teléfono: ..... **E-mail:** .....

Calle: ..... **Número:** .....

Piso: ..... **Puerta:** ..... **Población:** .....

Código Postal: ..... **Provincia:** .....

De acuerdo con la Ley Orgánica 15/1999, de 13 de diciembre, de Protección de Datos de Carácter Personal, le informamos que los datos recogidos de su hijo/a en este formulario serán incorporados a un fichero bajo la responsabilidad de NORMA EDITORIAL, S.A. Puede ejercer sus derechos de acceso, rectificación, cancelación, y oposición mediante un escrito a: PASEO SANT JOAN, 7, PRAL. 08010, BARCELONA. Con este formulario usted autoriza expresamente el tratamiento de sus datos de carácter personal y los de su hijo/a, para poder atender su solicitud y gestionar la participación en los concursos organizados por REVISTA ¡DIBUS!

KID PADDLE

Guión y dibujo: Midam

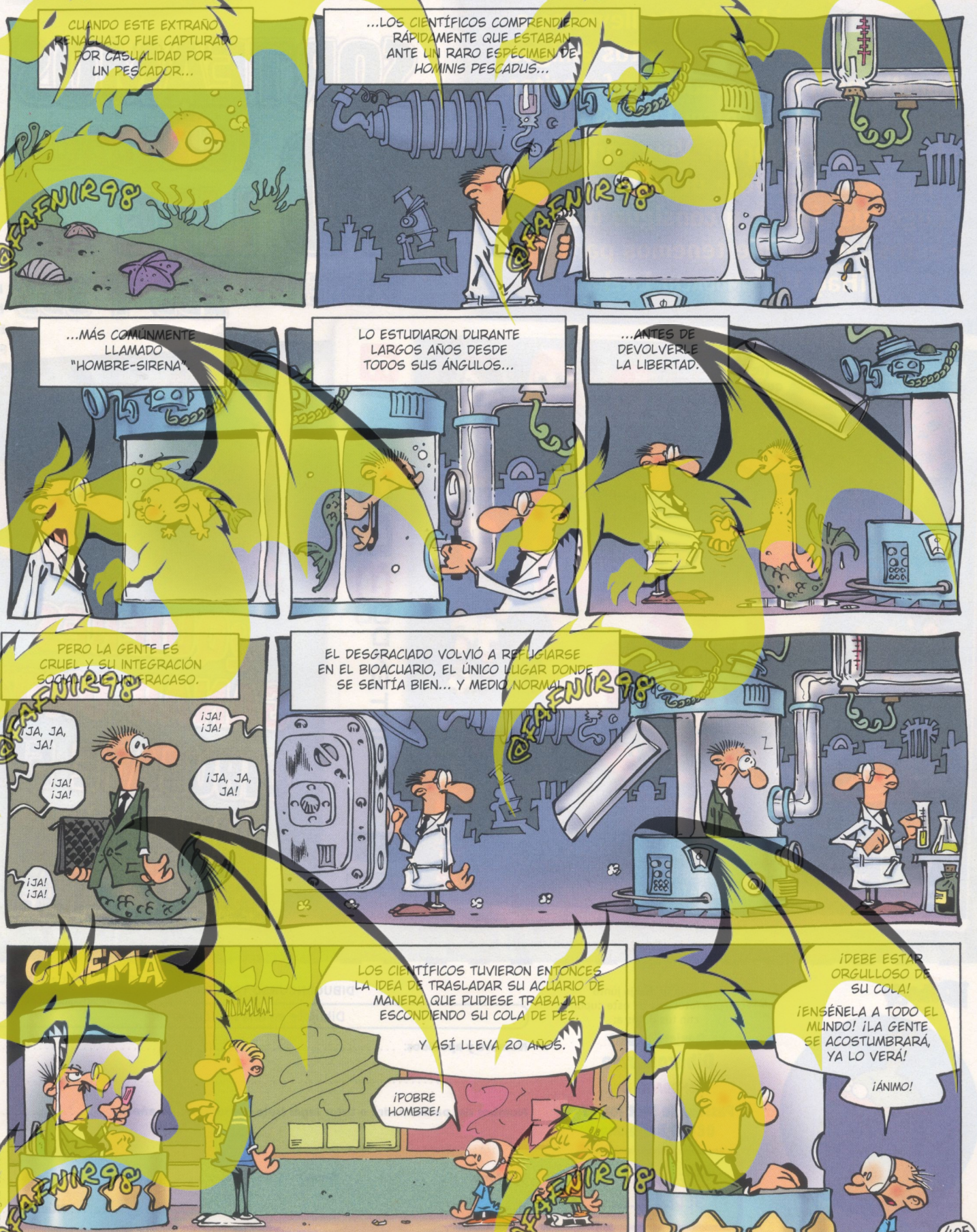

Kid Paddle 11: Le Retour de la Momie qui pue qui tue
© Dupuis, 2005
www.dupuis.com - www.kidpaddle.com
All rights reserved

¿Cuál es tu cómic preferido de la revista ¡Dibus!? ¿Kid Paddle, Habitación Invadida, Dinokid, Minimonsters, Pequeños Diablos, Pío, Pío... ¡Cuak!, Zumbaos? Mándanos tus votos a: info@revistadibus.com

¡LA SECCIÓN DE TUS VIDEOJUEGOS FAVORITOS!

QUEBUGAME

JULIO 2014

Y TAMBIÉN...
- SKYLANDERS TRAP TEAM
- POKÉMON ART ACADEMY
- SINGSTAR ULTIMATE PARTY

@FAFNIR98

GAME-notix

HORA DE AVENTURAS

El esperado nuevo videojuego de Hora de Aventuras llegará a todas las tiendas el mes de noviembre. Saldrá en exclusiva para PC, PS3, Xbox 360 y Nintendo 3DS. Y en esta nueva aventura te volverás a poner en la piel de **Finn**, **Jake** y otras criaturas del mundo de Ooo.

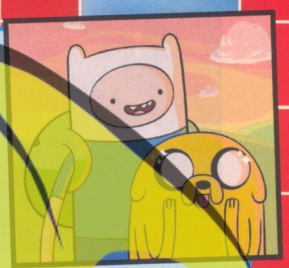

DENPA MEN... ¡BIENVENIDOS!

Ya puedes descargarte de la eShop un juego muy divertido. Se llama The Denpa Men 3, y está protagonizado por unas criaturas misteriosas que flotan en las ondas de radio. Usa tu 3DS para encontrarlos, atraparlos y salvar a alguien muy especial!

MARVEL LLEGA A DISNEY INFINITY

Disney Infinity 2.0: Marvel Super Heroes llega el próximo otoño e incluirá más de 20 nuevas figuras, historias inéditas y un modo Toy Box que facilitará a los jugadores crear y compartir todo tipo de niveles y minijuegos con familia y amigos.

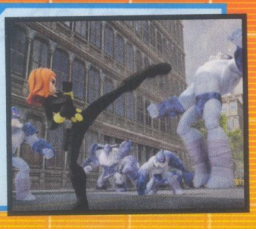

SKYLANDERS TRAP TEAM

El próximo juego de Skylanders promete muchas emociones. Quedan unos cuantos meses para que llegue, pero ahí van los primeros detalles.

Todo comienza cuando Kaos libera a los villanos de Skylands para construir su propio ejército. Tú y los **Skylanders** tendréis que encontrarlos y encerrarlos. Para conseguirlo usarás el Traptanium, un material mágico que sirve para capturar villanos, ¡y convertirlos al lado bueno de la fuerza! ¡Sí, lucharán a tu lado!

En el juego aparecerán un nuevo grupo de personajes: los Trap Masters.

¡Captura y controla a los malos!

También podrás usar las trampas de cristal que están divididas en diferentes elementos, y tienen diseños únicos. Con cada pieza que añadas a la colección Trap Team podrás desbloquear nuevos retos dentro de cada nivel. Y ojo, porque podrás usar tus viejos **Skylanders** en esta aventura, incluyendo tus figuras de **Skylanders SWAP Force**!

Flipparás con las nuevas armas.

Una nueva historia de **Skylanders** llena de aventuras, combates, puzles, minijuegos, actividades, plataformas y un modo de juego cooperativo que permite que te unas en cualquier momento a la partida.

Disponible: *10 de octubre*

- **El pack de inicio incluye: el videojuego, el portal de Traptanium, 2 trampas, 2 figuras de Skylanders, 2 hojas de pegatinas de personajes con códigos secretos, 2 cartas para intercambiar y 1 póster de los personajes.**
- **Si quieres más info, sigue este link: www.skylanders.com/es/trapteam**

Consolas: PS3/PS4 • **Género:** Música • **Jugadores:** Varios

SINGSTAR ULTIMATE PARTY

A finales de año se estrena lo último de SingStar ¡El invento sigue funcionando!

Se llamará SingStar Ultimate Party y estará disponible para las consolas PS3 y PS4. La principal novedad es que podrás usar un móvil con sistema operativo iOS/Android como si fuera un micrófono. De esta manera cualquier amigo que tenga un móvil podrá unirse a la partida. Eso sí, para jugar tendrás que instalar una app gratuita en tu teléfono o tableta. El juego saldrá en dos formatos: la versión física, con 30 canciones; y la digital, que incluye una demo con 10 canciones de un minuto de duración. También podrás comprar canciones individualmente en SingStore.

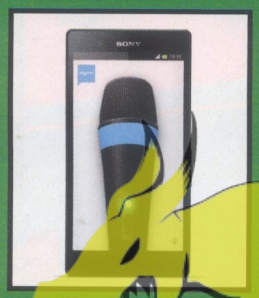

> **Disponible:** *Próximamente*

• ¡Olvídate de los micrófonos, ahora puedes usar tu móvil para cantar! ¡Lo último de SingStar tendrá 30 temazos!

Comparte en Twitter y Facebook los momentos más divertidos, ahora podrás hacerlo directamente desde el juego.

singstar

@FAFNIR98

EL TESORO HUNDIDO

¡Al Agua Piratas!

Lanza las piezas al agua
y sé el primero en encontrarlas

La Ruleta te dirá
qué tesoro buscar y cómo
nadar para encontrarlo

Contiene 20 piezas + tablero
con diferentes modalidades de juego

Descubre nuestros juguetes en:
www.comansi.com

COMANSI
Juguete Completo - Juguete Comansi

SUPERMEGA DiBUConcurso

¿Cuál crees que es el mejor plan de ataque? ¿Por tierra, mar o aire? Piénsalo bien, dibucolega, porque con este concurso podrás poner en práctica tu mejor estrategia. Completa tu colección o inicia una nueva con estas naves supersónicas. ¡Miralas bien, tienen de todo. ¡Consigue una! Envía un superdibujo para este dibuconcurso.

SORTEAMOS ¡15 PREMIOS!

TIERRA: 5 TANQUES DE SKYLANDERS

@FAFNIR98

MAR: 5 BARCOS DE POWER RANGERS

MEGA® BLOKS

AIRE: 5 HELICÓPTEROS DE HALO

¿QUIERES GANAR UNO? DIBUJA UNA NAVE ESPACIAL INVASORA

Envíanos tu dibujo junto con una fotocopia de este cupón con tus datos a:

Revista ¡DIBUS!
Dibuconcurso
MEGABLOCKS
Passeig de Sant Joan 7
08010 Barcelona

¡TIENES HASTA EL 31 DE JULIO!

(Rellena con letras MAYÚSCULAS)

DIBUCONCURSO INVIZIMALS

Dibuja una nave espacial invasora.

Nombre y apellidos: .....

Edad: .....

Nombre del padre/madre o tutor legal (solo menores de 14 años): .....

¿Qué juego quieres? ❑ **Tierra** ❑ **Mar** ❑ **Aire**

Teléfono: ..... **E-mail:** .....

Calle: ..... **Número:** .....

Piso: ..... **Puerta:** ..... **Población:** .....

Código Postal: ..... **Provincia:** .....

De acuerdo con la Ley Orgánica 15/1999, de 13 de diciembre, de Protección de Datos de Carácter Personal, le informamos que los datos recogidos de su hijo/a en este formulario serán incorporados a un fichero bajo la responsabilidad de NORMA EDITORIAL, S.A. Puede ejercer sus derechos de acceso, rectificación, cancelación, y oposición mediante un escrito a: PASEO SANT JOAN, 7, PRAL. 08010, BARCELONA. Con este formulario usted autoriza expresamente el tratamiento de sus datos de carácter personal y los de su hijo/a, para poder atender su solicitud y gestionar la participación en los concursos organizados por REVISTA ¡DIBUS!

POKÉMON ART ACADEMY

¡Ualaaaa! ¡Aprender a dibujar a los Pokémon con la Nintendo 3DS nunca ha sido tan sencillo! ¡Ya está aquí Pokémon Art Academy!

Los videojuegos de Art Academy ya los conoces de sobra. Seguro que con las anteriores entregas de esta saga has mejorado notablemente tus capacidades con el dibujo. Pues bien, ahora podrás aprender a dibujar a los **Pokémon**. Tan solo tienes que seguir los pasos que te indica el tutor en Pokémon Art Academy.

Hay más de 100 imágenes de Pokémon en las que inspirarte.

También puedes partir de las imágenes hechas con la cámara de tu consola portátil.

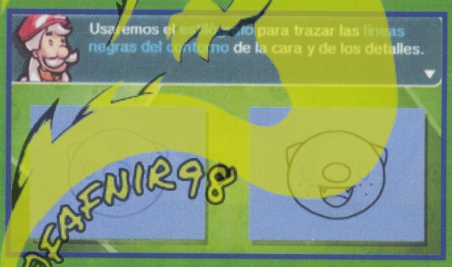

El juego estará disponible en tiendas y también lo puedes descargar de la eShop.

En total encontrarás 40 entretenidas lecciones con las que aprenderás a pintar, bosquejar, dibujar a **Pikachu**, **Charmander**, y cuando cojas práctica, hasta las megaevoluciones de **Yveltal**. Hay cuatro niveles de dibujo y pintura, empezarás con los dibujos de las pruebas de acceso, después las nuevas técnicas del curso inicial, el intermedio y para acabar el avanzado.

¡Aprende a dibujar a los Pokémon!

Todo lo que dibujes podrás guardarlo en el álbum, y crear una auténtica colección de obras firmadas por ti. Comparte tus obras maestras con otros pintores de Pokémon Art Academy a través de la conexión inalámbrica de la consola, o publica tus obras en Miiverse, donde también podrás hacer preguntas y pedir ayuda a la comunidad de arte de Miiverse y a los fans de Pokémon.

>Disponible: 4 de julio

- **Si te equivocas tranqui, con la nueva herramienta "Deshacer" puedes corregir siempre que quieras.**
- **En el modo Pintura Libre puedes dibujar los Pokémon a tu manera y con las herramientas que elijas.**

TOMODACHI LIFE

Ya está aquí uno de los juegos más locos para las consolas 3DS y 2DS. ¡Únete a Tomodachi Life!

Lo primero será crear o importar tu Mii, y dotarle de voz y personalidad. Una vez que lo tengas podrás empezar a llenar el edificio de vecinos: amigos, familia, personajes de series de dibujos, futbolistas... ¡el único límite es la imaginación!

Cada vez que entres en la isla encontrarás algo nuevo que descubrir.

¡Bienvenido a una nueva comunidad!

¿Y cuál es tu objetivo en este juego? Pues muy fácil, tendrás que mantener contentos a tus Miis. Para conseguirlo deberás comprarles la comida que más les gusta, jugar con ellos a los diferentes minijuegos, y un montón de cosas más que incrementarán su barra de felicidad. Y ojo, porque cuando tus Miis suban de nivel podrás regalarles objetos, dinero, ¡hasta comprarles una canción para cantar!

¡Ah! Y cuando compres el juego recibirás 2 códigos de prueba, para que dos de tus amigos puedan probarlo. En esta versión gratuita podrás crear tres Miis, y si al final compras el juego podrás transferir la partida y de regalo recibirás un traje de panda muy difícil de conseguir de otra manera.

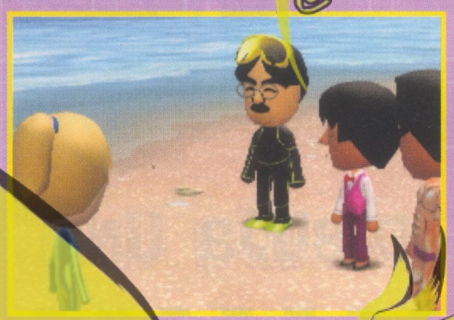

Usa los códigos QR para introducir Miis, o ¡créalos desde cero.

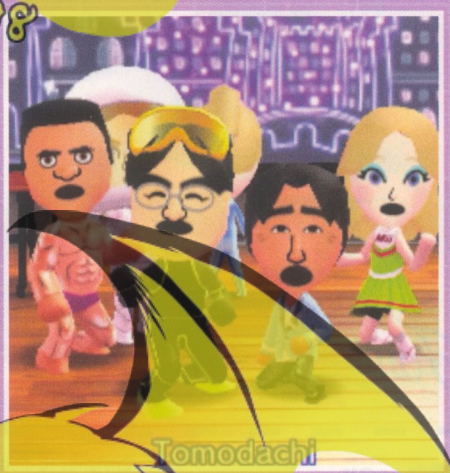

Puedes decorar todo a tu gusto.

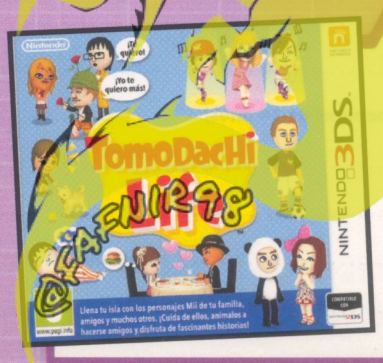

- Tiendas de todo tipo, playa, parque de atracciones... ¡En la isla de Tomodachi Life hay de todo!
- Puedes usar el servicio de publicación de imágenes de Nintendo 3DS para compartir imágenes del juego en Twitter, Tumblr o Facebook.

Disponible: *¡Ya a la venta!*

DiBU Concurso

MUTANT BUSTERS

¿Conoces la isla de pánico de los Mutant Busters? Pues participa en este concurso y la descubrirás. La diversión está asegurada con este juego, que tiene hasta realidad aumentada. Coge tus lápices porque este concurso es para ti.

SORTEAMOS 8 LA ISLA DE PÁNICO DE LOS MUTANT BUSTERS

Famosa

¿QUIERES GANAR UNO?

DIBUJA UNA ISLA ESPACIAL.

¡Dibus!

Envíanos tu dibujo junto con una fotocopia de este cupón con tus datos a:

Revista ¡Dibus!
Dibuconcurso
Mutant Busters
Passeig de Sant Joan 7
08010 Barcelona

¡TIENES HASTA EL 31 DE JULIO!

(Rellena con letras MAYÚSCULAS)

DIBUCONCURSO MUTANT BUSTERS

Dibuja una isla espacial.

Nombre y apellidos: .....

..... **Edad:** .....

Nombre del padre/madre o tutor legal (solo menores de 14 años): .....

.....

Teléfono: ..... **E-mail:** .....

Calle: ..... **Número:** .....

Piso: ..... **Puerta:** ..... **Población:** .....

Código Postal: ..... **Provincia:** .....

De acuerdo con la Ley Orgánica 15/1999, de 13 de diciembre, de Protección de Datos de Carácter Personal, le informamos que los datos recogidos de su hijo/a en este formulario serán incorporados a un fichero bajo la responsabilidad de NORMA EDITORIAL, S.A. Puede ejercer sus derechos de acceso, rectificación, cancelación, y oposición mediante un escrito a: PASEO SANT JOAN, 7, PRAL. 08010, BARCELONA. Con este formulario usted autoriza expresamente el tratamiento de sus datos de carácter personal y los de su hijo/a, para poder atender su solicitud y gestionar la participación en los concursos organizados por REVISTA ¡DIBUS!

MINIMONSTERS

Guión, dibujo y color: David Ramírez

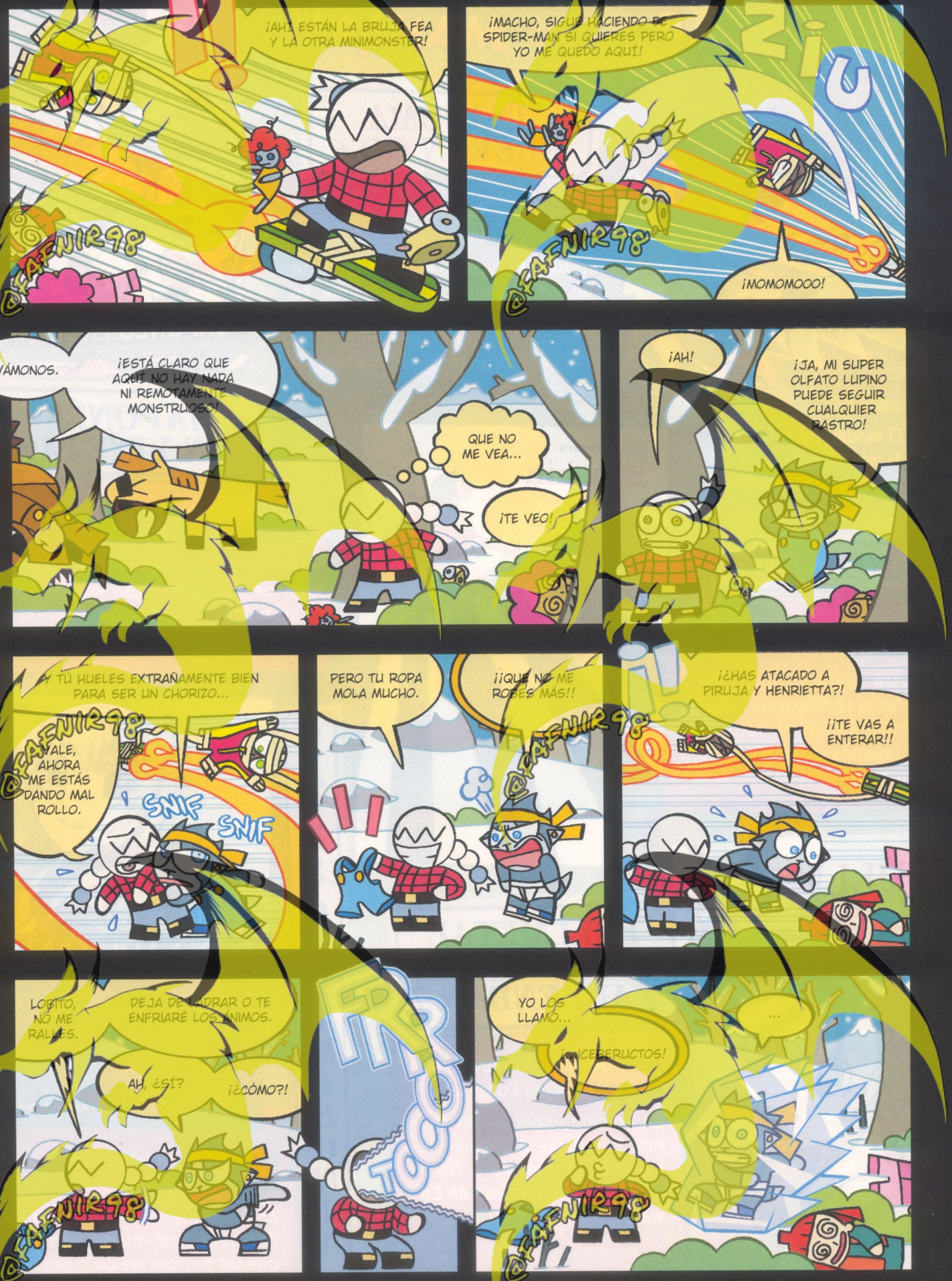

漫画 DIBUMANGA

¡¡MUCHO MANGA!!

INAZUMA ELEVEN GO 6

Autor: Tenya Yabuno
Editorial: Planeta

¡Inazuma Eleven Go está a tope este mes, el videojuego y el anime se acaban de estrenar, estamos en pleno Mundial, y por si fuera poco este es el penúltimo tomo del manga!

JAPONÉS EN VIÑETAS

Autor: Marc Bernabé
Editorial: Norma Editorial

Si eres fan del manganime y, en general, de cualquier cosa que venga del país nipón, y quieres aprender japonés de forma sencilla... ¡este es tu libro!

El manga de Inazuma Eleven GO es genial. ¡Igual que el anime!

HENSHIN

Autor: Ken Niimura
Editorial: Norma Editorial

En este precioso manga encontrarás 12 historias ideadas y dibujadas por el autor hispanojaponés **José María Ken Niimura**. ¡Un descubrimiento!

FULLMETAL ALCHEMIST KANZENBAN 7

Autor: Hiromu Arakawa
Editorial: Norma Editorial

La edición especial del shonen Fullmetal Alchemist llega ya a su número 7. No te pierdas las aventuras de **Edward** y **Alphonse Elric**.

Autor: Hitoshi Ichimura
Editorial: Planeta

¿Sabías que está basado en los videojuegos del mismo nombre? Sigue las peripecias de la prota en su tarea por regenerar el mundo.

@FAFNIR98

Por Inma R.

LOS SECRETOS DEL MANGA

EL MANGA SHOJO SAILOR MOON TIENE UN ESTILO MUY FEMENINO TANTO PARA EL DIBUJO COMO PARA EL DISEÑO. ¡COMPRUÉBALO Y VERÁS!

LA ROPA QUE SE PONEN LOS PERSONAJES EN SU DÍA A DÍA DICE MUCHO SOBRE ELLOS, ASÍ QUE TENEMOS QUE DISEÑARLA CON CUIDADO. USAGI LLEVA UNA ROPA MUY ACORDE CON SU PERSONALIDAD: CORAZONES Y VOLANTES.

COMO YA HEMOS VISTO CON ANTERIORIDAD EN ESTE MANGA, SE LLEVA MUCHO HACER RECUADROS DE VIÑETAS CON ALGO MÁS QUE SIMPLES LÍNEAS NEGRAS. PODEMOS USAR ROMBOS, CÍRCULOS, CORAZONES, ETC.

A LA HORA DE ELEGIR LOS TONOS PARA LA ROPA, ES BUENO TENER EN CUENTA EL COLOR DEL PELO DE LOS PERSONAJES, PARA HACER BUENOS CONTRASTES. ES RUBIA, POR LO QUE AL LLEVAR UN VESTIDO NEGRO DA UNA IMAGEN MÁS SÓLIDA.

UTILIZAR ESTRELLAS PARA ADORNAR LAS VIÑETAS NOS ASEGURA, POR UN LADO, QUE LA PÁGINA NO SE VA A VER VACÍA Y, POR OTRO, QUE EL MANGA VA A TENER UN TOQUE DE MAGIA.

CUANDO DIBUJAMOS UN PELUCHE BASADO EN UN PERSONAJE, TENEMOS QUE SIMPLIFICAR SUS RASGOS PARA QUE SEA RECONOCIBLE PERO NO RESULTE HUMANO. LAS PIERNAS Y LOS BRAZOS SUELEN SER RÍGIDOS.

LOS PATRONES QUE VEMOS MUCHAS VECES COMO FONDO EN LAS VIÑETAS NO SUELEN ESTAR DIBUJADOS A MANO, SINO QUE SON TRAMAS COMPLETAS QUE SE COMPRAN PARA PEGARLAS EN LA PÁGINA.

© 2003 Naoko Takeuchi. All rights reserved.

ESCUELA DE MANGA

APRENDER A DIBUJAR CARAS ES UNA DE LAS COSAS BÁSICAS. ¡SIGUE ESTOS CONSEJOS, Y MEJORARÁS TUS DIBUJOS DE PERSONAJES!

CÓMO DIBUJAR CARAS

LAS EXPRESIONES FACIALES SON MUY IMPORTANTES. SI MANIPULAS LA FORMA DE LAS CEJAS, LOS OJOS Y LA BOCA, PODRÁS REPRESENTAR UN MONTÓN DE EXPRESIONES. EN EL MANGA HUMORÍSTICO LAS EXPRESIONES FACIALES SUELEN EXAGERARSE. PUEDES USAR LAS EXPRESIONES QUE HAY EN ESTA PÁGINA COMO REFERENCIA. ¡HALA, A PRACTICAR!

LOS MÚSCULOS DE LA CARA Y LAS EXPRESIONES

LOS MÚSCULOS DE LA CARA AFECTAN A LA APARIENCIA DE LAS EXPRESIONES.

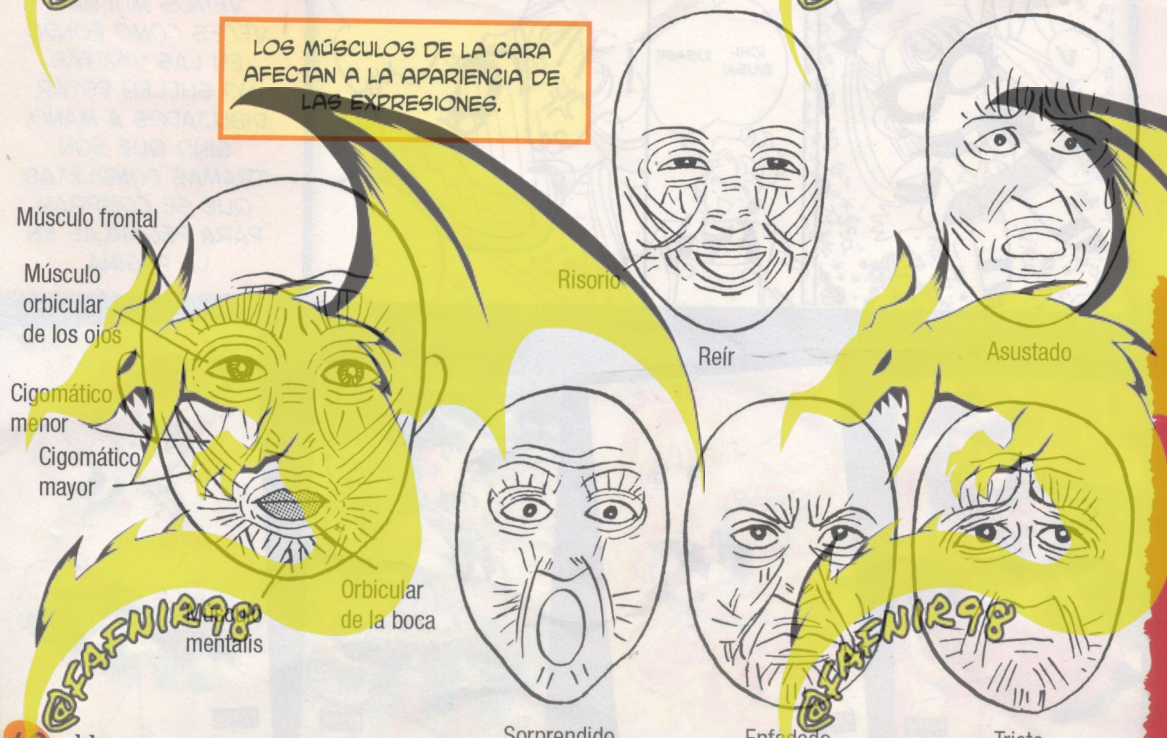

MATERIALES EXTRAÍDOS DE CÓMO DIBUJAR MANGA 11 NIVEL BÁSICO (1)

PÍO, PÍO... ¡CUAK!

Guión: Lapuss Dibujo: Baba Color: Tartuff

Le Piou
© Monsieur Pop Corn, 2013 by Lapuss', Baba, Tartuff
www.monsieurpopcorn.com - All rights reserved

¡Consejo de reciclaje! En el contenedor verde solo van los envases de vidrio como botellas de zumos, vinos, tarros y frascos de alimentos. Los vasos y las copas suelen ser de cristal, por tanto no van en el contenedor verde.

PATROCINADO POR STABILO

El Maestro Picos y Chinchecha

EL "FROTTAGE" CONSISTE EN COLOCAR ALGO DEBAJO DEL PAPEL Y FROTAR CON EL LÁPIZ PARA TRANSFERIR SU TEXTURA AL DIBUJO.

ES UNA TÉCNICA CON LA QUE PUEDES CONSEGUIR RESULTADOS MUY INTERESANTES. PERO LA TEXTURA DEL OBJETO O LA SUPERFICIE QUE QUIERAS TRANSFERIR HA DE TENER SUFICIENTE RELIEVE, SI NO, NO SE APRECIARÁ.

Y TAMPOCO FUNCIONARÁ BIEN SI UTILIZAS UN PAPEL DEMASIADO GRUESO, COMO UNA CARTULINA.

PONGAMOS EN PRÁCTICA ESTA TÉCNICA: VAMOS A DAR UNA TEXTURA DISTINTA A CADA UNO DE LOS ELEMENTOS DE ESTE SENCILLO PAISAJE.

FROTANDO SOBRE UNA SUPERFICIE DE MADERA RUGOSA CONSEGUIMOS LA TEXTURA IDEAL PARA EL TRONCO DE UN ÁRBOL.

DE UNA PARED DE CEMENTO PODEMOS SACAR LA TEXTURA PARA LAS COPAS DE LOS ÁRBOLES.

AL FROTAR, MEJOR HACERLO CON EL LÁPIZ LADEADO.

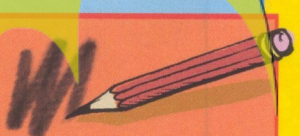

ESTA TEXTURA, CON UN GRANO MÁS FINO, ES DE LA BALDOSA DEL SUELO DE UNA TERRAZA.

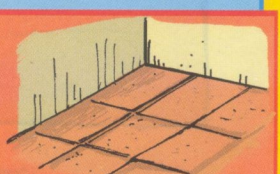

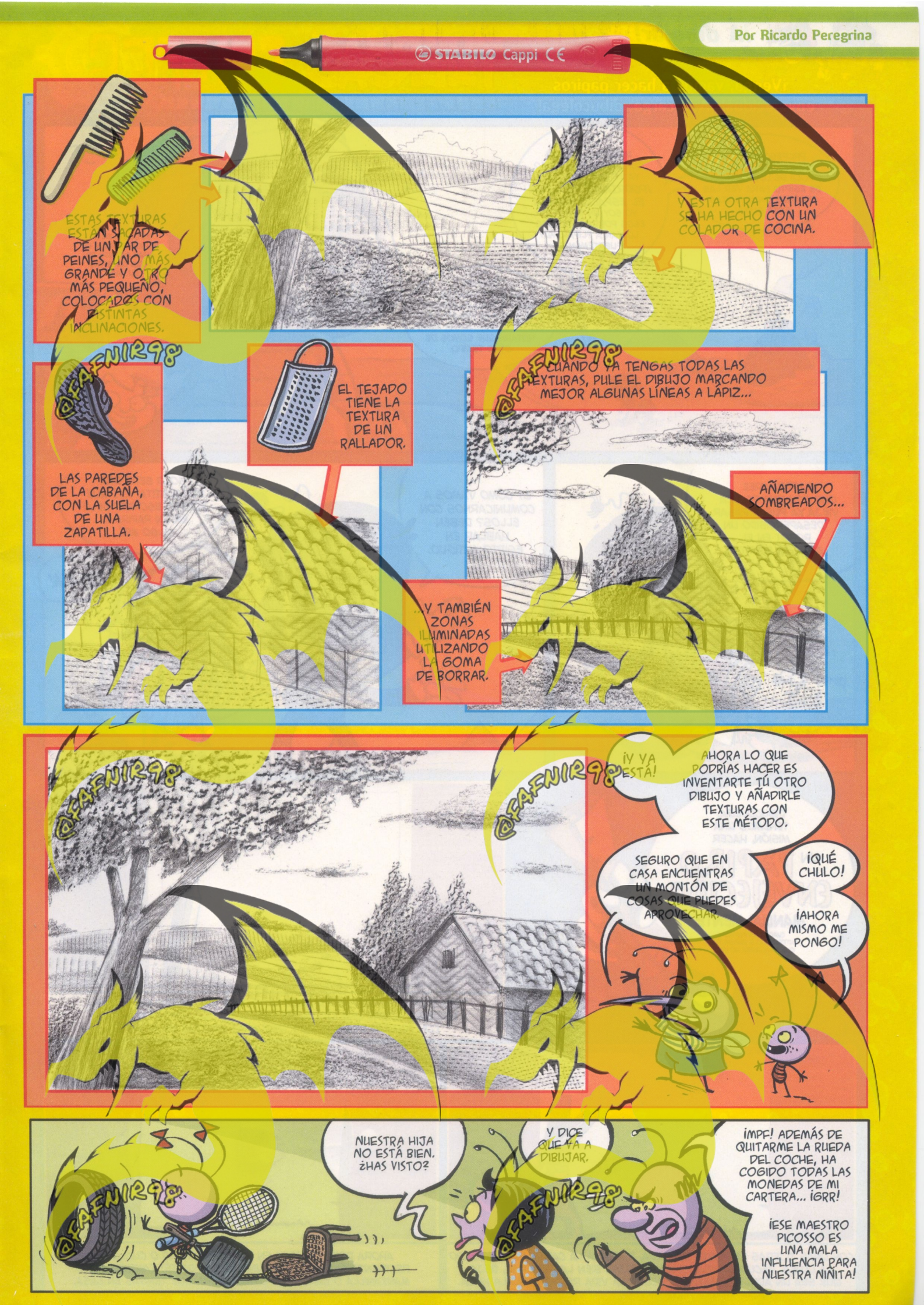
STABILO Cappi
ESTAS TEXTURAS ESTÁN HECHAS DE UN PAR DE PEINES, UNO MÁS GRANDE Y OTRO MÁS PEQUEÑO, COLOCADOS CON DISTINTAS INCLINACIONES.
Y ESTA OTRA TEXTURA SE HA HECHO CON UN COLADOR DE COCINA.
@FAFNIR98
LAS PAREDES DE LA CABAÑA, CON LA SUELA DE UNA ZAPATILLA.
EL TEJADO TIENE LA TEXTURA DE UN RALLADOR.
...Y TAMBIÉN ZONAS ILUMINADAS UTILIZANDO LA GOMA DE BORRAR.
@FAFNIR98
CUANDO YA TENGAS TODAS LAS TEXTURAS, PULE EL DIBUJO MARCANDO MEJOR ALGUNAS LÍNEAS A LÁPIZ...
AÑADIENDO SOMBREADOS...
@FAFNIR98
@FAFNIR98
¡Y YA ESTÁ!
AHORA LO QUE PODRÍAS HACER ES INVENTARTE TÚ OTRO DIBUJO Y AÑADIRLE TEXTURAS CON ESTE MÉTODO.
SEGURO QUE EN CASA ENCUENTRAS UN MONTÓN DE COSAS QUE PUEDES APROVECHAR.
¡QUÉ CHULO!
¡AHORA MISMO ME PONGO!
@FAFNIR98
NUESTRA HIJA NO ESTÁ BIEN. ¿HAS VISTO?
Y DICE QUE VA A DIBUJAR.
¡IMPF! ADEMÁS DE QUITARME LA RUEDA DEL COCHE, HA COGIDO TODAS LAS MONEDAS DE MI CARTERA... ¡GRR!
¡ESE MAESTRO PICOSSO ES UNA MALA INFLUENCIA PARA NUESTRA NIÑITA!

TUERCAS Y COLORES

¡Venga, vamos a hacer papiros envejecidos! ¡A la carga, dibucolega!

PROFESOR, VIAJAR EN EL TIEMPO HASTA LA ÉPOCA DE LOS FARAONES DE EGIPTO PARA VER LAS PIRÁMIDES NUEVECITAS ESTÁ GUAY...

PERO IR A HABLAR CON LOS EGIPCIOS, ESO YA ES UNA IDEA LOCA. ¡PODRÍAMOS ROMPER EL ESPACIO TIEMPO! YO SOY UN ROBOT Y ESOS POBRES EGIPCIOS LO VAN A FLIPAR MUY FUERTEMENTE.

CRAYÓN, NO SEAS VINAGRE. SOLO QUIERO HACERLES UNA PEQUEÑA PREGUNTA. Y VAMOS DISFRAZADOS. NADIE NOTARÁ QUE SOMOS DE OTRO TIEMPO.

SE NOTA QUE ESTAMOS EN EL PASADO PORQUE LA GRAN ESFINGE DE GUIZA CONSERVA SU NARIZ.

¿USTED CREE QUE CON UNA PELUCA VIEJA YA PUEDE PASAR DESAPERCIBIDO UN ROBOT EN EL ANTIGUO EGIPTO?

¡BOOM!

¿Y CÓMO VAMOS A COMUNICARNOS CON ELLOS? DEBEN HABLAR EN EGIPTO ANTIGUO.

SOLO SERÁ UNA PREGUNTITA, ASÍ QUE PUEDES ESCRIBÍRSELO EN UN PAPIRO O ALGO ASÍ.

¡IDEACA!

DIBUCOLEGA, TENEMOS UNA MISIÓN, HACER UN PAPIRO ENVEJECIDO MANUALMENTE

(HACER UN PAPIRO Y ENTERRARLO 5 SIGLOS PARA QUE ENVEJEZCA NO VALE).

DIBUCOLEGA, SIGUE PASO A PASO LA TÉCNICA DEL PAPIRO ENVEJECIDO. PRIMERO, SOBRE UNA CARTULINA DIBUJA LO QUE SERÍA UN PAPIRO, CON FORMAS DESIGUALES Y PEQUEÑAS GRIETAS EN EL PAPEL.

CON UNAS TIJERAS DE PUNTA REDONDA, RECORTA LA CARTULINA SIGUIENDO LA LÍNEA. RECUERDA QUE SI NO MANEJAS BIEN LAS TIJERAS, DEJA QUE SEA UN ADULTO QUIEN SE JUEGUE LA VIDA RECORTANDO LA HOJA.

AHORA DEJA LA HOJA EN UN PLATO ANCHO O CUALQUIER RECIPIENTE SIMILAR, Y PON UNA ¡BOLSA DE TÉ! TAMBIÉN SIRVE MANZANILLA O CUALQUIER OTRA HIERBA QUE TENGAS EN CASA.

AHORA LLENA EL PLATO CON AGUA Y DEJA QUE LA BOLSITA DE TÉ SE DISUELVA, DEJANDO QUE SU COLOR AMARILLENTO COLOREE TODA LA HOJA.

EL CAFÉ ES UNA BEBIDA REPUGNANTE QUE BEBEN LOS ADULTOS. SI TUS PADRES BEBEN CAFÉ, DEJA QUE VIERTAN LOS POSOS SOBRE LA HOJA. PARECE ASQUEROSO, PERO LE DARÁ MÁS COLOR A TU PAPIRO.

DEJA QUE EL PAPEL SE EMPAPE BIEN EN LA MEZCLA DURANTE UNAS 3 HORAS, Y A CONTINUACIÓN YA PUEDES SACARLO Y DEJARLO SECAR. ¡ESTE SERÁ EL ASPECTO DE TU PAPIRO ENVEJECIDO!

ES HORA DE HACER UNA ESTAMPA EGIPCIA EN EL PAPIRO. DIBUJA LO QUE QUIERAS PERO QUE SEA AL ESTILO EGIPCIO. CON JEROGLÍFICOS ESCRITOS EN VERTICAL Y COSAS ASÍ.

CONTINÚA DECORANDO EL PAPIRO CON UN PAR DE EGIPCIOS CAMINANDO DE LADO. Y YA TIENES UN AUTÉNTICO PAPIRO ENVEJECIDO MANUALMENTE.

LA TÉCNICA DEL PAPIRO REQUIERE TIJERAS, AGUA Y BEBIDAS REPUGNANTES, ASÍ QUE SI NO LO VES CLARO PIDE AYUDA A UN ADULTO, SI ENSUCIAS ALGO SIEMPRE PODRÁS ECHARLE LA CULPA A ÉL.

Y RECUERDA: SI HAS HECHO BIEN TODA LA PRÁCTICA QUIZÁS PUEDAS VENDER TU PAPIRO POR UN PAR DE MILLONES DE EUROS AL MUSEO EGIPCIO.

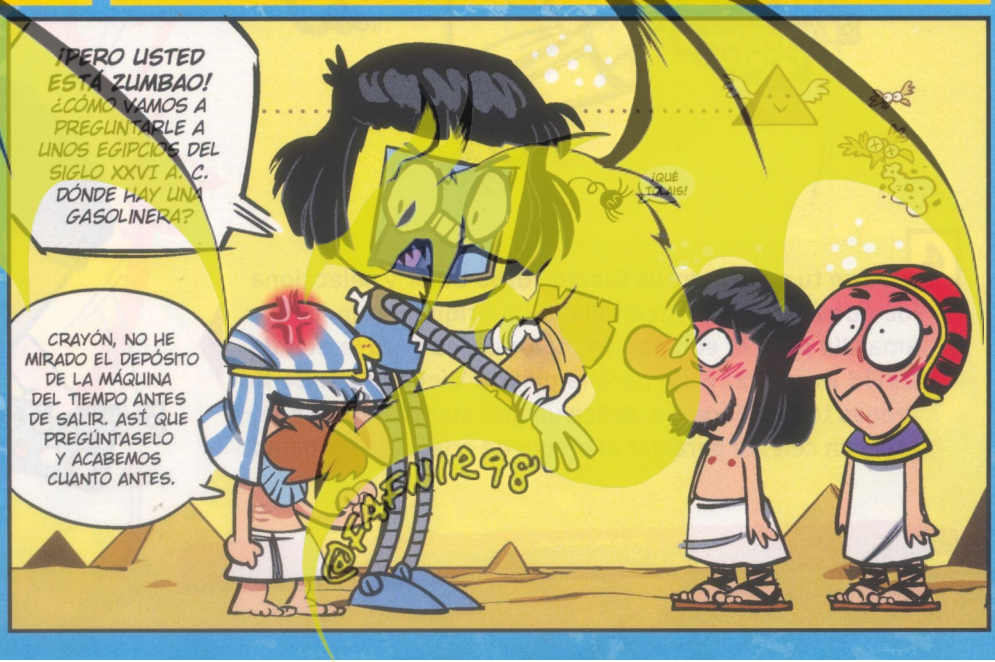

Cópialo David Ramírez

por Dani Cruz

creador de: MINI MONSTERS DINOKID

1 Dibuja un óvalo para la cabeza, un cilindro curvado para el tronco y un círculo con un triángulo a cada lado para la cabeza-pelota de **Víctor Von Piro**. Utiliza cilindros y circunferencias para las extremidades y las manos. Marca las herramientas de dibujo con rectángulos diferentes.

2 Saca punta a tu lápiz y copia cada detalle en su lugar: las gafas sobre la línea horizontal de la cabeza, las reglas sobre los rectángulos de la mano derecha, los tacos de la bota sobre sus líneas de guía. No tengas prisa y borra tantas veces como necesites.

3 Coge tu rotu negro Giotto y practica diferentes trazos en un papel aparte para calentar la mano y perder el miedo. Coloca un papel entre tu mano y el dibujo para no ensuciar y entinta sin miedo. Utiliza rotuladores de colores para entintar las líneas cinéticas y la de impacto de la patada, idarás vida al dibujo sin quitar protagonismo a la figura principal!

4 Abre tu caja de rotus **Giotto Turbo Color** y selecciona los que más se parezcan al dibujo original: rojo, azul y amarillo para la equipación, color carne para la piel de **David Ramírez**, y lila para la piel de **Víctor**. Cuando lo tengas todo coloreado, aplica un gris clarito para la sombra y un celeste para dar el efecto de cristal de las gafas.

HABITACIÓN INVADIDA

Guión y dibujo:
Juan Carlos Bonache

LA MEDICINA

@FAFNIR98

¿Has leído el cómic de Habitación Invadida? ¡Pues a qué esperas, humor tronchante made in **Bonache**!

Los animales más grandes del mundo se merecen un buequecito en la revista ¡Dibus! Ahí van 3 de los más grandes. ¡Impresionante!

ANIMALIA: EL RINCÓN DE LOS ANIMALES

LOS + GRANDES

LA BALLENA AZUL

Es el animal más grande del planeta. Pueden medir entre 25 y 32 metros de largo, y pesar más de 200 toneladas. Su alimentación se basa en el krill, unos camarones diminutos, comen entre 4-8 toneladas... ¡al día! Están en peligro de extinción, y quedan otros 10.000 y 25.000 ejemplares.

LA MEDUSA BOREAL

Esta impresionante medusa puede llegar a medir 60 metros, contando los tentáculos. Por su aspecto también se la conoce con el nombre de medusa melena de león. Vive en las frías aguas del Océano ártico, y aunque su picadura no mata a los seres humanos, son muy dolorosas.

EL ELEFANTE DE LA SABANA

Es el animal terrestre más grande y pesado del planeta. Pueden medir de 6 a 7 metros de longitud, y de 3 a 3,5 metros de altura. Debido a su tamaño no pueden alcanzar grandes velocidades, excepto cuando se asustan, entonces pueden superar los 40 km/h.

¡TU MASCOTA Y TÚ!

¿Quieres salir en ¡Dibus! con tu mascota? ¡Envíanos una foto divertida y la publicaremos aquí!

Envíanos la foto a: revistadibus@normaeditorial.com con el asunto "Tu mascota y tú"

Aquí solo hablamos de cosas un pelín asquerosillas, si eres algo escrupuloso, ¡pasa de página!

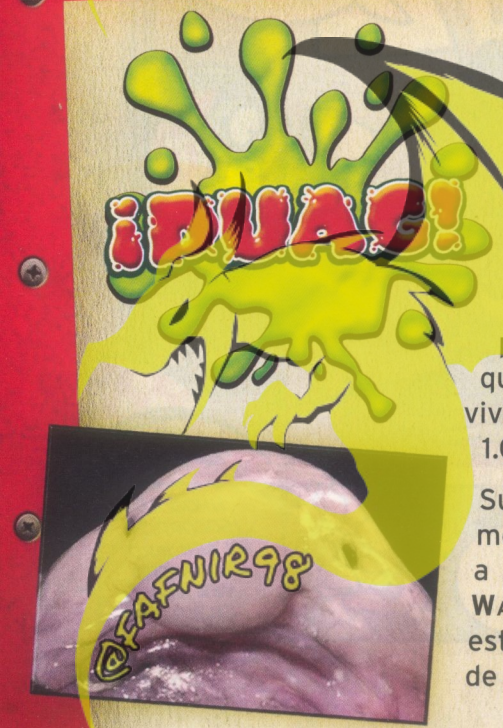

EL + FEO DEL MUNDO

Se llama pez Borrón (sí, como ese personaje de la revista ¡Dibus! tan pesado), y es el pez más feo del mundo. Mira bien su foto y no te quedará ninguna duda. Este pez tan "mono" vive frente a las costas de Australia, a más de 1.000 metros de profundidad.

Su textura es gelatinosa, y aunque no es comestible está en peligro de extinción debido a la pesca de arrastre. Si eres fan de Star Wars habrás notado el parecido increíble de este pez con el personaje **Jabba el Hutt** (foto de la derecha). ¡Menuda casualidad!

DiBU CONCURSO

Si todavía no has jugado a **Inazuma Eleven**, métete de lleno en la serie de los mejores futbolistas del mundo: en **Inazuma Eleven Go**. Hay toda una nueva generación de aspirantes a superar a ellas. Ponte a dibujar, tu esfuerzo tendrá recompensa.

SORTEAMOS

5 INAZUMA ELEVEN GO: LUZ

+

5 INAZUMA ELEVEN GO: SOMBRA

(PARA NINTENDO 2DS Y 3DS)

¿QUIERES GANAR UNO?

¡DIBUJA UNA MASCOTA PARA EL EQUIPO RAIMON!

Nintendo 3DS © 2014 - LEVEL-5 Inc. Trademarks are property of their respective owners. TM, ®, Nintendo 3DS logo are trademark of Nintendo. © 2014 Nintendo.

Enviamos tu dibujo junto con una fotocopia de este cupón con tus datos a:

Revista ¡Dibus!
Dibuconcurso
Inazuma Eleven Go
Passeig de Sant Joan 7
08010 Barcelona

¡TIENES HASTA EL 31 DE JULIO!

(Rellena con letras MAYÚSCULAS)

DIBUCONCURSO INAZUMA ELEVEN GO: LUZ E INAZUMA ELEVEN GO: SOMBRA

¡Dibuja una mascota para el equipo Raimon!

Nombre y apellidos: .....

..... **Edad:** .....

Nombre del padre/madre o tutor legal (solo menores de 14 años): .....

..... **¿Qué juego quieres?** ❑ **Luz** ❑ **Sombra**

Teléfono: ..... **E-mail:** .....

Calle: ..... **Número:** .....

Piso: ..... **Puerta:** ..... **Población:** .....

Código Postal: ..... **Provincia:** .....

De acuerdo con la Ley Orgánica 15/1999, de 13 de diciembre, de Protección de Datos de Carácter Personal, le informamos que los datos recogidos de su hijo/a en este formulario serán incorporados a un fichero bajo la responsabilidad de NORMA EDITORIAL, S.A. Puede ejercer sus derechos de acceso, rectificación, cancelación, y oposición mediante un escrito a: PASEO SANT JOAN, 7, PRAL. 08010, BARCELONA. Con este formulario usted autoriza expresamente el tratamiento de sus datos de carácter personal y los de su hijo/a, para poder atender su solicitud y gestionar la participación en los concursos organizados por REVISTA ¡DIBUS!

SIGNO DEL MES: CÁNCER

Eres muy abierto, sociable, comunicativo y tienes cambios de humor bastante fuertes. Siempre que tienes la oportunidad corres a ayudar a tus amigos cuando lo necesitan. Destacas por tener mucho "talento" para escaquearte de todo lo que no te gusta. ¡Menuda jeta, dibucolega!

- **Se te da bien:** Aconsejar a tus amigos y cuidar plantas o animalitos.
- **No te gusta:** Que te lleven la contraria y que no te valoren.
- **En clase:** Algunas asignaturas te cuestan más que otras, y solo te esfuerzas cuando algo te gusta mucho.
- **Te llevas bien con:** Cáncer, Leo, Virgo, Escorpio, Capricornio, Piscis.

ARIES

Del 21 de marzo al 20 de abril

Por fin tienes tiempo para cumplir ese sueño que tienes desde hace meses: irte de viaje con tu familia a un sitio en el que nunca habíais estado. Llévate la ¡DIBUS!, entre excursión y excursión puedes hacer algún dibujo para nuestros concursos.

TAURO

Del 21 de abril al 20 de mayo

Se te ha metido en la cabeza que este verano quieres aprender a manejar una tabla de surf, y nadie te va a hacer cambiar de opinión. Aunque tengas que practicar en la piscina o en la bañera. ¡A ti te da igual lo que piensen los demás!

GÉMINIS

Del 21 de mayo al 21 de junio

¡Basta ya de practicar el "sofing", o sea, el arte de estar tumbado en el sofá viendo series de dibujos y jugando a la consola! Vale, es verano y puedes hacer lo que te dé la gana, pero aprovecha más el tiempo y sal a jugar con tus amigos.

CÁNCER

Del 22 de junio al 22 de julio

Descansar y disfrutar de tu tiempo libre, eso es lo que vas a hacer este verano. Pues te lo mereces, dibucolega, que este curso te ha ido muy bien. Aprovecha las vacaciones para hacer todo lo que no te da tiempo durante el año.

LEO

Del 23 de julio al 23 de agosto

Jugar con tus colegas, participar en nuestros concursos de dibujo, pasarte el último INAZUMA ELEVEN, crear tu propio cómic, hacer deporte, aprender a tocar un instrumento, leer un montón de libros... ¡Este verano tienes un montón de planes!

VIRGO

Del 24 de agosto al 23 de septiembre

¡Atención, dibucolega! Este mes mira bien por dónde caminas porque eso de ir mirando el móvil todo el rato puede que te dé algún que otro disgusto en forma de caca de perro gigante pegada a tus zapatillas... ¡Abre bien los ojos!

LIBRA

Del 24 de septiembre al 23 de octubre

Nuestra dibubola ha hablado, dibucolega, y dice que es más que probable que este mes se te escape un pedete de los grandes... ¡en público! Tendrás que poner cara de "yo no he sido", pero tranqui, que casi nadie se dará cuenta.

ESCORPIO

Del 24 de octubre al 22 de noviembre

Este mes te vas a dibujar bigote, te saldrá un dedo más en cada pie, te crecerán alas, y tu cabeza se hará más grande porque tu cerebro crecerá hasta que seas la persona más lista del mundo. Después te mudarás y serás feliz para siempre.

SAGITARIO

Del 23 de noviembre al 22 de diciembre

A ti te encanta la playa, el mar o en su defecto la piscina, pero este verano vas a descubrir algo que te va a gustar muchísimo más: ¡el voleibol!! Te harás superfán de este deporte, ¡hasta te saldrán callos en las manos! ¡Hala, a entrenar!

CAPRICORNIO

Del 21 de diciembre al 20 de enero

A ti también te ha picado ese "bichito" que provoca una irremediable necesidad de permanecer un buen rato tumbado en el sofá. Bueno, está bien que descanses y te relajes ahora que han llegado las vacaciones, pero aprovecha bien tu tiempo libre.

ACUARIO

Del 21 de enero al 19 de febrero

Este verano es un poco diferente a los anteriores, pero tranqui, que lo disfrutarás a tope, aprenderás un montón de cosas, conocerás nuevos amigos, harás excursiones... Vale, tendrás que madrugar pero es lo de menos. ¡El esfuerzo merece la pena!

PISCIS

Del 20 de febrero al 20 de marzo

Oye, dibucolega, antes de ponerte a dibujar a Finn en la puerta de tu armario, te aconsejamos que le pidas permiso a tus padres. Es más que probable que no consigas convencerlos a la primera, pero el truco está en insistir.

DiBU CONCUR

RING STIX® THE ORIGINAL

Lo último de lo último en diversión para este verano es el Ring Stix. Pasa el aro sin que se caiga. Consigue tu juego y monta tu propio torneo con tus amigos. En la playa, en la piscina o en el campo. En ¡DIBUS! vamos a premiar los 10 mejores dibujos.

SORTEAMOS 10 RING STIX

¿QUIERES GANAR UNO? DIBUJA EL VELERO MULTICOLOR DE ¡DIBUS!

Envíanos tu dibujo junto con una fotocopia de este cupón con tus datos a:

Revista ¡DIBUS!
Dibuconcurso
RING STIX
Passeig de Sant Joan 7
08010 Barcelona

¡TIENES HASTA EL 31 DE JULIO!

(Rellena con letras MAYÚSCULAS)

DIBUCONCURSO RING STIX

Dibuja el velero multicolor de ¡DIBUS!

Nombre y apellidos: .....

..... **Edad:** .....

Nombre del padre/madre o tutor legal (solo menores de 14 años): .....

.....

Teléfono: ..... **E-mail:** .....

Calle: ..... **Número:** .....

Piso: ..... **Puerta:** ..... **Población:** .....

Código Postal: ..... **Provincia:** .....

De acuerdo con la Ley Orgánica 15/1999, de 13 de diciembre, de Protección de Datos de Carácter Personal, le informamos que los datos recogidos de su hijo/a en este formulario serán incorporados a un fichero bajo la responsabilidad de NORMA EDITORIAL, S.A. Puede ejercer sus derechos de acceso, rectificación, cancelación, y oposición mediante un escrito a: PASEO SANT JOAN, 7, PRAL. 08010, BARCELONA. Con este formulario usted autoriza expresamente el tratamiento de sus datos de carácter personal y los de su hijo/a, para poder atender su solicitud y gestionar la participación en los concursos organizados por REVISTA ¡DIBUS!

La sección de YOKAI

Aprende a hacer el origami de un murciélago. ¡Es fácil, sigue estos pasos!

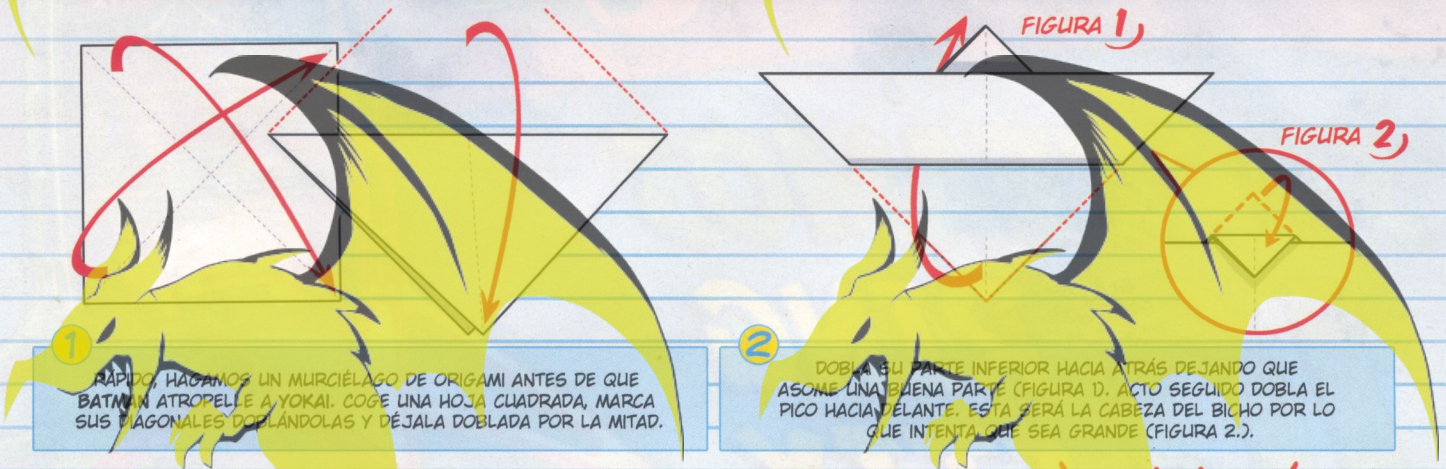

1 RÁPIDO, HAGAMOS UN MURCIÉLAGO DE ORIGAMI ANTES DE QUE BATMAN ATROPELLE A YOKAI. COGE UNA HOJA CUADRADA, MARCA SUS DIAGONALES DOBLÁNDOLAS Y DÉJALA DOBLADA POR LA MITAD.

2 DOBLA SU PARTE INFERIOR HACIA ATRÁS DEJANDO QUE ASOME UNA BUENA PARTE (FIGURA 1). ACTO SEGUIDO DOBLA EL PICO HACIA DELANTE. ESTA SERÁ LA CABEZA DEL BICHO POR LO QUE INTENTA QUE SEA GRANDE (FIGURA 2.).

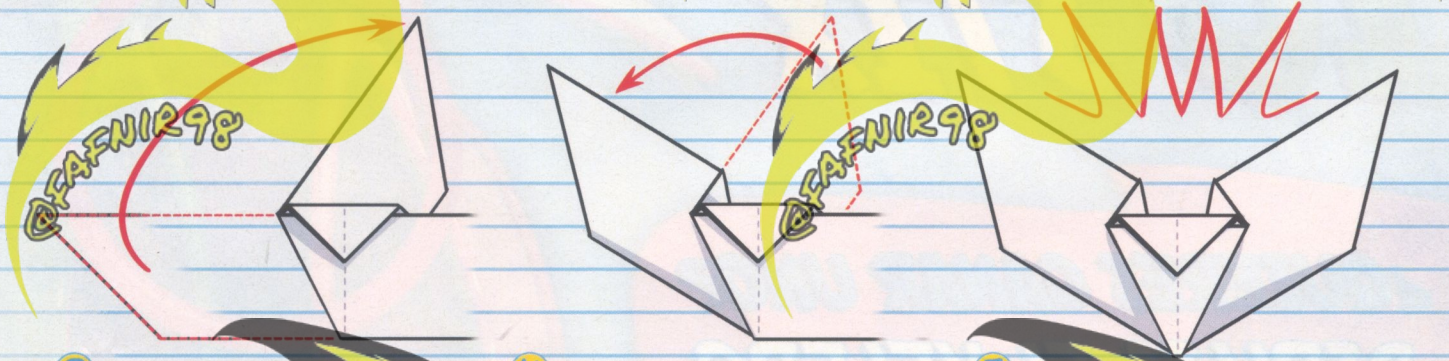

3 DOBLA EL ALA DERECHA HACIA ATRÁS CON UN PLIEGE EN DIAGONAL. FÍJATE EN EL DIBUJO. EL CENTRO SERÁ EL CUERPECITO.

4 AHORA HAZ UN PLIEGUE COMO INDICA EL DIBUJO, MOVIENDO LUEGO EL ALA HACIA FUERA. ¡ES FÁCIL, MIRA LA FIGURA!

5 HAZ LOS PASOS 3 Y 4 EN EL ALA IZQUIERDA Y YA TENDRÁS EL ÚNICO ANIMAL QUE TIENE EN SU NOMBRE LAS CINCO VOCALES.

¡TOCA PINTAR AL MURCIÉLAGO! LAS CEJITAS LOS OJITOS, EL HOCICO Y ATENCIÓN PORQUE PUEDE ABRIR LA BOCA POR LO QUE PÍNTALE TAMBIÉN DIENTES AFILADOS... ¡Y A CHUPAR SANGRE!

ZUMBA

NUESTROS AMIGOS LOS VECINOS

Guión y dibujo:
Juan Carlos Bonache

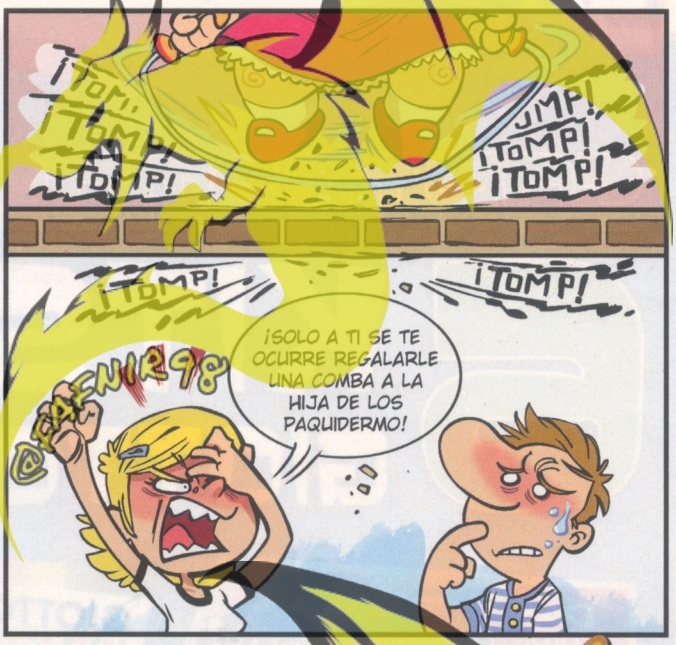

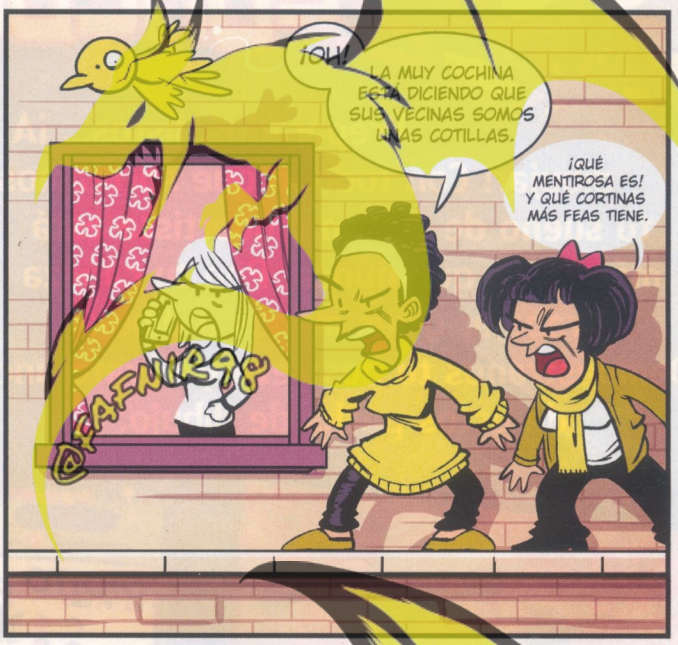

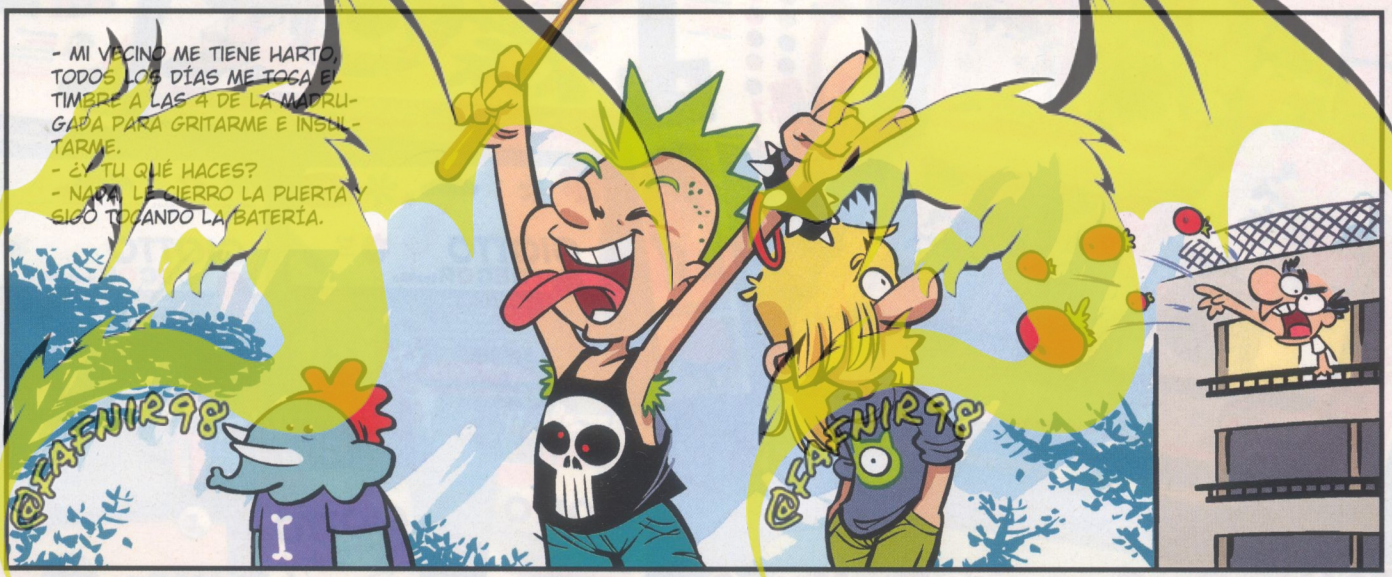

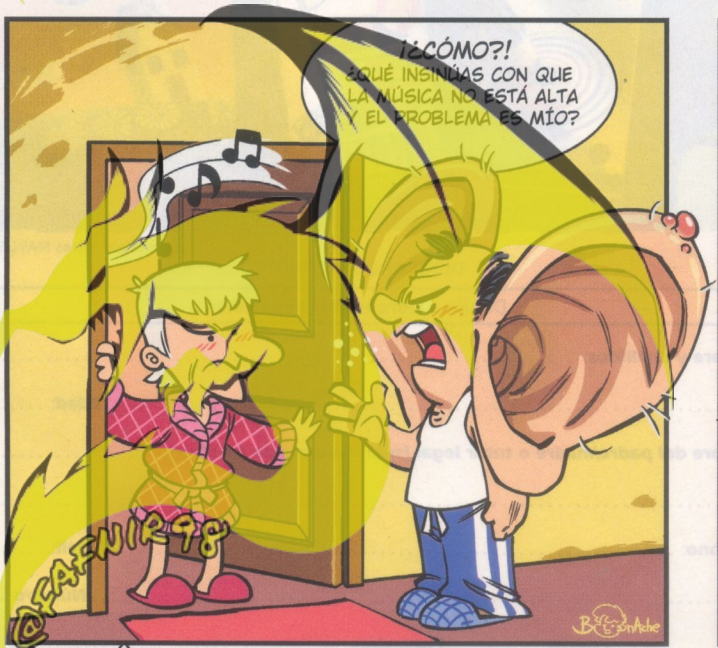

@FAFNIR98

DiBU Concurso

GIOTTO

Preparados, listos... ¡A dibujar! Con todo lo que sorteamos, tu sueño de ser un dibuartista está más cerca que nunca. Pon tu cabeza a trabajar y tus manos a dibujar. Demuéstranos tu destreza y llévate uno de estos packs de dibujo.

Sorteamos 6 KITS GIOTTO

¿Quieres ganar uno? Dibuja a Corcho de MiniMonster.

Envíanos tu dibujo junto con una fotocopia de este cupón con tus datos a:

Revista ¡DIBUS!
Dibuconcurso
GIOTTO
Passeig de Sant Joan 7
08010 Barcelona

¡TIENES HASTA EL 31 DE JULIO!

(Rellena con letras MAYÚSCULAS)

DIBUCONCURSO GIOTTO

Dibuja a Corcho de MINIMONSTER.

Nombre y apellidos: .....

..... **Edad:** .....

Nombre del padre/madre o tutor legal (solo menores de 14 años): .....

.....

Teléfono: ..... **E-mail:** .....

Calle: ..... **Número:** .....

Piso: ..... **Puerta:** ..... **Población:** .....

Código Postal: ..... **Provincia:** .....

De acuerdo con la Ley Orgánica 15/1999, de 13 de diciembre, de Protección de Datos de Carácter Personal, le informamos que los datos recogidos de su hijo/a en este formulario serán incorporados a un fichero bajo la responsabilidad de NORMA EDITORIAL, S.A. Puede ejercer sus derechos de acceso, rectificación, cancelación, y oposición mediante un escrito a: PASEO SANT JOAN, 7, PRAL. 08010, BARCELONA. Con este formulario usted autoriza expresamente el tratamiento de sus datos de carácter personal y los de su hijo/a, para poder atender su solicitud y gestionar la participación en los concursos organizados por REVISTA ¡DIBUS!

Envía tus dibujos y cartas a:

El Club ¡Dibus!
Passeig de Sant Joan 7
08010 Barcelona

No olvides indicar tu nombre, apellidos, dirección y teléfono.

EL CLUB ¡Dibus!

Y el ganador es...

Daniel Calatayud, Navarrés (Valencia).

Nos hemos quedado alucinados con el increíble dibujo de **Pokémon** que nos ha mandado **Daniel**. Y es que su versión de estos personajes de Nintendo mola mucho. ¡Enhorabuena, y disfruta de tu premio!

Finalistas

Darío Jareño, Puerto del Rosario (Las Palmas).
Este dibujo de **Tash** y **Trash**, protas de uno de los cómics de **¡Dibus!**, es una pasada. **Darío**, un dibucolega de 8 años, es su autor. ¡Bien hecho!

Antonio Bañón, Utrera (Sevilla).
Perfecto, así le ha quedado su dibujo a nuestro dibucolega **Antonio**. Parece que los personajes de **Star Wars** hayan sido dibujados por un profesional. ¡Muy bien!

Adrián Tinoco, Cáceres.
Este dibujo de los famosísimos pajarracos de **Angry Birds** ¡es una pasada! **Adrián**, que tan solo tiene 5 añitos, se lo ha currado mucho. ¡Tú sí que sabes!

EL CLUB ¡Dibus!

¡YA ESTAMOS AQUÍ!

En el ¡Club Dibus! tenemos la misión de publicar los mejores dibujos que nos enviáis vosotros, los dibucolegas. Si disfrutas dibujando, ¡mándanos tus creaciones!

1 Allison Quijia, San Sebastián de los Reyes (Bizkaia).
Los juegos de **Sonic** son de lo más conocidos entre los dibucolegas, y **Allison**, una dibucolega de 8 años que dibuja muy bien, nos ha mandado este dibujo tan chulo de la versión "kitty" de **Sonic** y **Tails**. ¡Simplemente alucinante!

2 Xènia Lledó, Llinars del Vallès (Barcelona).
Pero qué bien sale **Bob Esponja** en este dibujo que nos ha mandado **Xènia**, una dibucolega de 11 años. Para colorear su dibujo, **Xènia** ha utilizado lápices de colores y se nota que se ha esforzado mucho. ¡Te ha quedado muy bien!

3 Queralt Lledó, Llinars del Vallès (Barcelona).
Queralt solo tiene 6 años, pero se le da muy bien dibujar. Por eso nos ha mandado este dibujo de **Bob Esponja**. **Queralt**, nos ha encantado tu dibujo de este **Bob Esponja** tan sonriente, sigue practicando y llegarás lejos.

4 Ingrid Sofía Corbacho, Casares (Málaga).
¿A alguien le suena el prota de este dibujo? Una pista: es el prota de un manga muy muy famoso, y en este dibujo que nos manda **Ingrid** aparece luciendo su mejor sonrisa. Para pintar su obra de arte, nuestra dibucolega ha usado ceras de colores. ¡Perfecto!

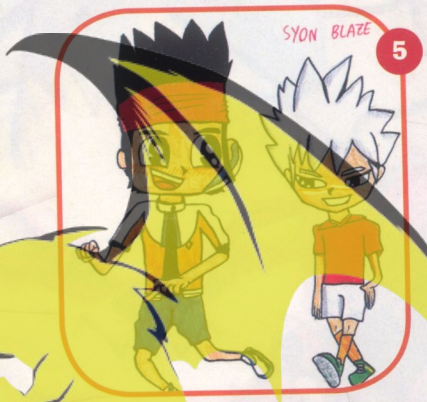

5 Isabel Campo Vaquero, Talavera de la Reina (Toledo).
Isabel tiene 10 años y es muy fan de la revista **¡Dibus!** y de **Inazuma Eleven**, así que nos ha mandado este dibujo tan flipante. **Canon Evans** y **Syon Blaze** no podían haber quedado mejor. ¡Nos encanta cómo lo has coloreado!

6 Pablo Carballa, O Grove (Pontevedra).
Este dibujo tan original, en el que aparecen los pajarracos de **Angry Birds Space**, nos lo ha mandado nuestro dibucolega **Pablo**. Así nos gusta, **Pablo**, que dibujéis sin calcar. Así es como hay que hacerlo para ser un gran artista.

Atención, dibucolega, acuérdate de enviar con tu dibujo todos tus datos: nombre, apellidos, edad, dirección postal completa y teléfono. ¡Sin esos datos no podemos enviarte tu regalo!

Y recuerda, envíanos tus cartas a:
El Club ¡Dibus!
Passeig de Sant Joan 7
08010 Barcelona

7 Cristina Alba Centelles, Alboraia (Valencia).
¡Madre mía! Nos ha encantado abrir la carta de nuestra dibucolega **Cristina**, de 10 años. ¡Y es que en ella aparece **Leonardo**, uno de los personajes de la revista **¡Dibus!**, surfeando la mar de contento! **Cristina**, tu dibujo nos ha parecido de lo más original. ¡Eso es lo que nos gusta!

8 Joan Dalmau Lluís, Girona.
¡Cómo mola el dibujo de este guerrero manga! Nos lo ha mandado **Joan**, un dibucolega de 10 años. Para colorear su dibujo, **Joan** ha usado lápices de madera. No te ha quedado nada mal, pero recuerda que es más profesional repasar el perfil de los personajes con punta fina.

9 Marta Grau, Barcelona.
Marta tiene 8 años, y nos ha enviado este dibujo de **Doraemon**. Como no podía ser menos, **Doraemon** sale de lo más contento porque tiene en su mano un dorayaki. **Marta**, acuérdate de no apretar tanto con el lápiz, porque si no quedan marcas después de borrar. ¡Aún así tu dibujo nos ha gustado mucho!

10 Iván Rodríguez, Sant Pere de Ribes (Barcelona).
¡**Crash**, lo tienes todo controlado! Eso es lo que ha debido pensar nuestro dibucolega **Iván**, de 7 años, mientras hacía su dibujo. **Iván**, está bastante bien, pero te recomendamos que practiques un poco más el coloreado. ¡Hay que ser muy cuidadoso!

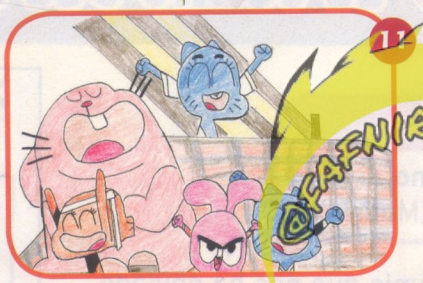

11 Toni Jiménez, Cardedeu (Barcelona).
Gumball, **Darwin**, y toda la familia de una de las series más divertidas de la tele son los protas de este dibujo que nos envía nuestro dibucolega **Toni**. Tal y como hacen los profesionales, **Toni** ha repasado con punta fina negro el perfil de los personajes. ¡Está claro que dibujar se te da muy bien!

12 José Andrés Martínez, Totana (Murcia).
Nuestro dibucolega **José**, de 12 años, nos ha mandado este dibujo tan chulo de una brujita que se parece un montón a **InuYasha**. Hemos alucinado con lo bien que has trabajado el coloreado y el perfilado en negro. ¡Sigue así, **José Andrés**!

13 Enya Oliver Fernández, Balanegra (Almería).
Finn, el prota de **Hora de Aventuras**, está con su princesa preferida del reino de Ooo, la princesa **Llama**, y la verdad es que parecen la mar de enamorados. El diseño de los personajes es excelente, **Enya**, y también el coloreado. ¡Muy bien, **Enya**!

14 Sheila Benítez, Barcelona.
Sheila es superfán de **Inazuma Eleven**, y se ha currado este dibujo tan chulo de uno de nuestros personajes preferidos, **Mark Evans**. Para colorearlo ha combinado lápices de madera y ceras, y también ha repasado con rotu negro el perfil de los personajes. ¡Bien hecho, **Sheila**!

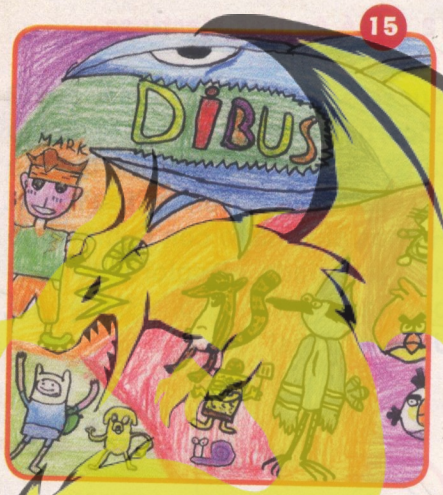

15 Nikita Ciobanov, Las Torres de Cotillas (Murcia).
Nuestro dibucolega **Nikita** es capaz de dibujar casi cualquier cosa, y si no te lo crees mira esta pasada de dibujo que nos envía. **Doraemon, Finn, Jake, Bob Esponja, Mark Evans,** los **Angry Birds**... ¡Están todos sus personajes preferidos! ¡Nos encanta que hayas dibujado el logo de ¡Dibus! en la boca de una ballena! ¡Superoriginal!

16 María Cantó, Alcoy (Alicante).
¿Tú también te lo pasas genial viendo **Hora de Aventuras**? **María,** de 11 años, también es fan de la serie, por eso nos ha mandado este dibujo de los colegas más molonguis de la tele. Un consejo **María**: intenta buscar colores de fondo que hagan resaltar a los personajes.

17 Ke Xiang Cheng, Barcelona.
¡Uaaaalaaaa! ¡Cómo nos gusta este superdibujo de **Doraemon** que nos ha enviado **Ke Xiang**! Con tan solo 5 añitos, nuestro dibucolega ha dibujado a la perfección al gato cósmico más divertido de la tele. **Ke Xiang,** sigue practicando, nos gusta mucho tu forma de dibujar.

CONCURSO EL CÓMIC DEL LECTOR

Ganadora
Laura Marquino,
Rivas Vaciamadrid (Madrid).

Muy currado y colorido, así es el cómic que nos ha enviado **Laura**, una dibucolega de 14 años. **Laura**, el guión es muy bueno, y los dibujos no están nada mal. ¡Sigue practicando, y enhorabuena por tu premio!

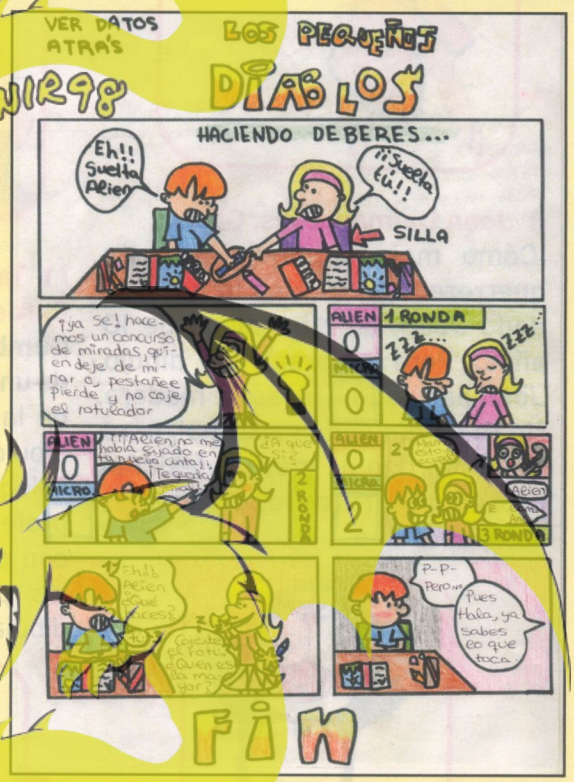

¡Acuérdate de poner tu dirección y teléfono!

Dibuja tus tiras cómicas de media página (4 ó 5 viñetas) y envíalas a:

Concurso:
EL CÓMIC DEL LECTOR
Revista ¡Dibus!
Passeig de Sant Joan 7
08010 Barcelona

@FAFNIR98

FANS DE DRAGON BALL

Este mes los fans de Dragon Ball nos han enviado un montón de dibujos de Son Goku y compañía. ¿A que molan?

18 Àlex Rodríguez,
Sant Pere de Ribes (Barcelona).
Àlex es una dibucolega de 9 años que nos ha enviado este dibujazo en el que aparecen un montón de personajes de Dragon Ball. La verdad es que te ha quedado fenomenal, y has acertado eligiendo los colores. Aunque te recomendamos que repases con negro el perfil de los personajes.

19 Rocío Villa Carmona,
Esplugues de Llobregat (Barcelona).
Este dibujo tan chulo de **Son Goku** en el estado Súper Saiyan nos lo ha mandado nuestra dibucolega **Rocío**, de 8 años. Te ha quedado muy bien, hasta has repasado con negro el perfil del prota de Dragon Ball. ¡Muy bien!

20 Daniel Villa Carmona,
Esplugues de Llobregat (Barcelona).
¡Mucha fuerza! Eso es lo que ha querido demostrar **Daniel** con el potente dibujo de **Vegeta** que nos ha enviado. Parece que Vegeta está a punto de comenzar una pelea. ¡Nos gusta mucho cómo te ha quedado!

21 José María de Troya,
Tres Cantos (Madrid).
Son Goku es uno de los personajes preferidos de nuestro dibucolega **José María**, de 11 años. En este dibujo aparece realizando su técnica más famosa. **José María**, nos gusta mucho porque has sabido adaptar a **Son Goku** a tu estilo.

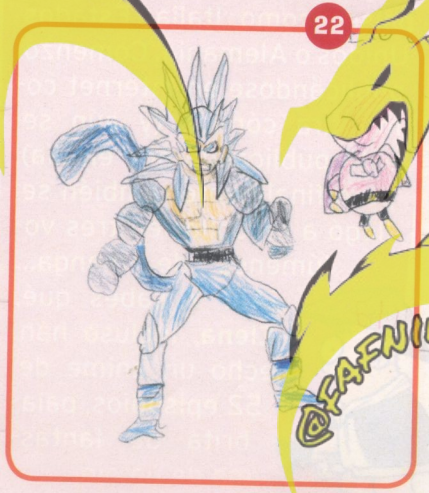

22 Rodrigo Delgado García,
Fuengirola (Málaga).
¡Guau! El dibujo de **Son Gohan** que nos envía **Rodrigo**, un dibucolega de 5 añitos, es una auténtica pasada. La verdad es que para tener 5 años estás hecho un auténtico crack. **Rodrigo**, sigue practicando, nos gusta mucho tu forma de dibujar.

23 Miguel Carrillo Pérez,
Ronda (Málaga).
Miguel tiene 11 años y nos ha enviado este superdibujo. Para colorearlo ha combinado ceras y rotuladores. Tal y como hacen los profesionales, nuestro dibucolega **Miguel** ha repasado el perfil del dibujo con negro. ¡Bien hecho!

24 Gabriel Aguilar,
Jerez de la Frontera (Cádiz).
Nuestro dibucolega **Gabriel**, de 15 años, nos ha mandado este dibujo tan alucinante. El diseño del personaje, y la perfección en el coloreado, nos han dejado con la boca abierta. ¡**Gabriel**, estás hecho un artista!

DIBUCONSULTORIO

¡Atención! Cuando enviéis dudas por mail acordaos de indicar vuestro nombre y dirección. Que a veces no lo hacéis... ¡y no sabemos si le estamos contestando a un dibucolega o a un alien de Saturno!

Jesús García Rojas, Sevilla.
¿Por qué no sale un videojuego de los personajes de la revista ¡DIBUS! contra los monstruos machaca-revistas? Que me conteste Kid Paddle.

¡**Jesús**, eso molaría un montón! Pero... ¿qué tipo de juego sería? ¿Uno de lucha en plan STREET FIGHTER? ¿O uno de carreras como MARIO KART? ¡Yo voto por un juego en plan POKÉMON, en el que pudieses ir encontrando diversos personajes de la ¡DIBUS! (**Victor von Piro** en un castillo, **Pío Pío** en el tejado de una casa, **Menta** y **Corcho** dentro de un árbol...). ¡Y que los pudieses entrenar y evolucionar!

Marina Ortega, Barcelona.
¿A quién se le ocurrió hacer la revista y el nombre? Por favor, que me responda **Dibu**.

Marina, presta atención a este nombre: **Óscar Valiente**. ¿Que quién es? Pues ni más ni menos que el creador de la ¡DIBUS!... y antes de esa revista, creó la revista oficial de DRAGON BALL GT, pero de eso hace ya bastante tiempo (¡15 años!). **Óscar** trabaja como director en nuestra editorial y siempre que tiene una idea más vale escucharle, porque suelen ser buenas. ¡Y porque si no le escuchas saca un látigo y te pega!

Alejandra Martínez Sández.
¿Podríais poner un reportaje sobre la serie ANGELA ANACONDA?

Alejandra, ten en cuenta que siempre intentamos dedicar las páginas de la revista a noticias de máxima actualidad. ANGELA ANACONDA era una serie de televisión chulísima gracias a ese estilo de animación recortable, pero... ¡su último episodio se hizo hace más de diez años! ¡Eso es toda una eternidad! Y más si eres un pequeño mosquito como yo, **Alejandra**... ¡en diez años puedo llegar a tener tatara-tatara-tatara-tatara-tataranietos!

Elena Ruiz, Granada.
Me preguntaba si podríais hacer en la revista un reportaje sobre el manganime HETALIA AXIS POWERS, que me encanta.

Dibulectores, ¿conocéis el manganime del que habla **Elena**? Es muy curioso, los personajes protagonistas son países como Italia, Estados Unidos o Alemania. Comenzó publicándose en Internet como tira cómica (y aún se está publicando hoy en día) pero finalmente también se llegó a recopilar en tres volúmenes de manga... ¡Ah! Y sabes qué, **Elena**, incluso han hecho un anime de 52 episodios, palabrita de fantasma de un ojo.

Íker Pérez.
¿Podríais decirme cuántos años tiene **Locus**? Me gustaría que respondiese **Crayón**.

¡Demasiados, **Íker**, demasiados! Pero si quieres una respuesta exacta... haciendo cálculos complejos con mi cerebro computerizado multiplico los pelos de sus orejas por los centímetros cuadrados de calvicie que tiene, y lo divido por las veces que tose cada minuto. La solución es que **Locus** tiene... ¡307 años! Hum, me debo haber equivocado en alguna parte... ¿o no, **Íker**?

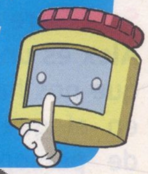

Aidà Sánchez Serra.
¿Por qué nunca ponéis videojuegos de Xbox 360 al comprar la suscripción? Es que yo tengo solo la Xbox...

Aidà, los superexpertos de la revista ¡DIBUS! han hecho estudios y han comprobado que la mayoría de dibulectores tienen o consolas de Nintendo o de Sony, así que solemos centrarnos en esas consolas. ¡A no ser que nos escribáis una avalancha de colegas indicando lo contrario, claro! Yo no tengo ninguna consola, es una lata. ¡Como vivo en un lugar tan frío, las máquinas acaban heladas!

Mándanos tus preguntas a:
Revista ¡Dibus!
Dibuconsultorio
Passeig de Sant Joan 7
08010 Barcelona
o envíanos un e-mail a:
revistadibus@normaeditorial.com
con el asunto "Dibuconsultorio".
No olvides indicar tu dirección, teléfono y email.

@FAFNIR98

TOP 10 ¡Dibus!

LA REVISTA DE LOS JÓVENES ARTISTAS

¡Vota a tu personaje preferido!

Envíanos un e-mail a: revistadibus@normaeditorial.com con el asunto "Top 10"

O mándanos una carta a: ¡Dibus! Top 10 Passeig de Sant Joan 7 08010 Barcelona

1. **Finn** (Hora de Aventuras)
   No hay quien mueva a Finn de lo más alto de nuestro ranking. ¡Envíanos tus votos por carta o por mail, dibucolega!
2. ▲ **Marceline** (Hora de Aventuras)
3. **Son Goku** (Dragon Ball)
4. ▲ **Gumball** (Gumball)
5. ▼ **Luffy D. Monkey** (One Piece)
6. ▼ **Doraemon** (Doraemon)
7. **Arion Sherwind** (Inazuma Eleven)
8. ▲ **Shawn Froste** (Inazuma Eleven)
9. ▼ **Mark Evans** (Inazuma Eleven)
10. ▼ **Pac-Man** (Pac-Man)

Los cómics de ¡Dibus!

Ahí va un dato curioso: ¿Sabías que las jirafas tan solo duermen siete minutos al día y lo hacen de pie?

Guión y dibujo: **David Ramírez**

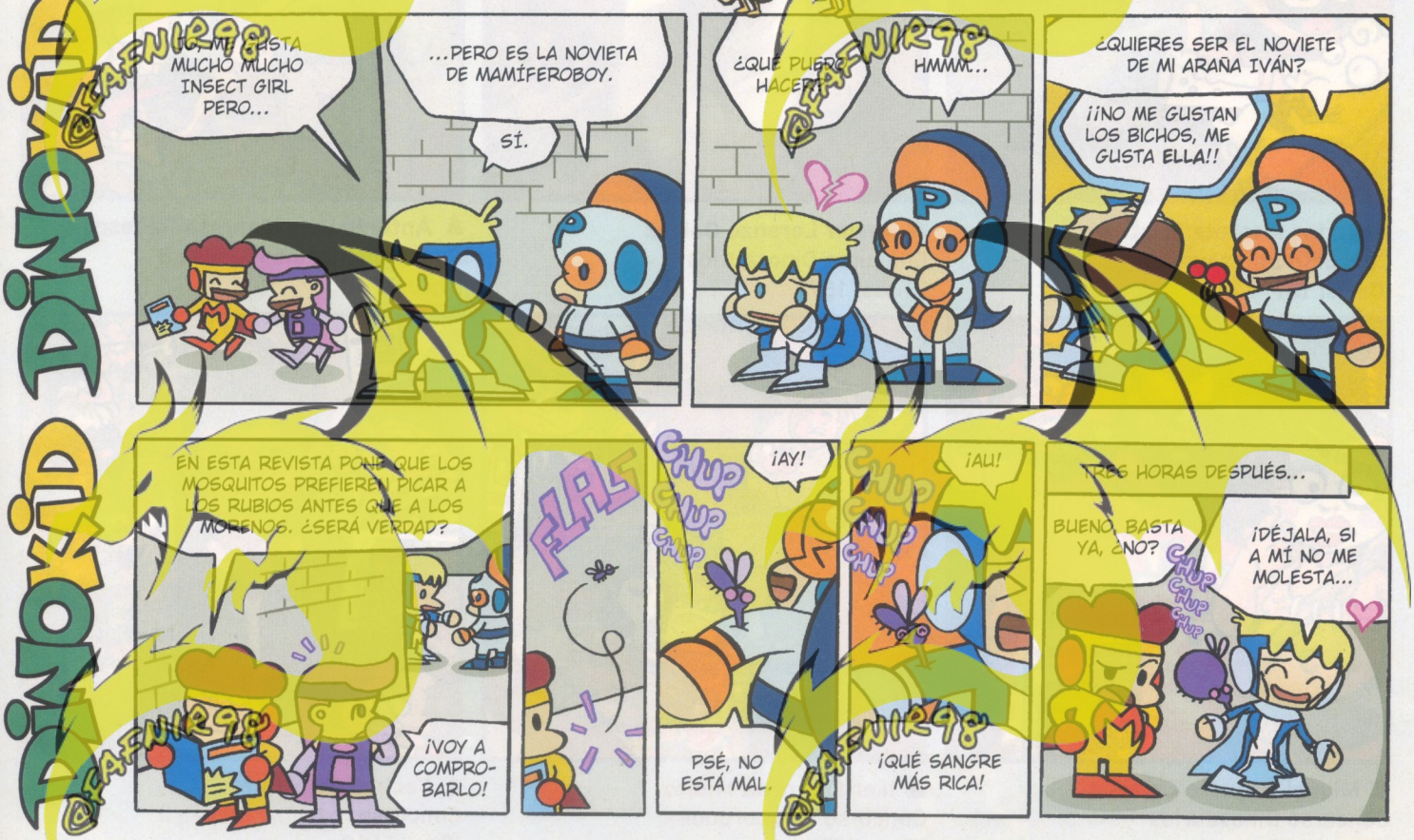

DIBUGANADORES

¿Eres uno de nuestros dibuganadores? Pues ¡enhorabuena! ¡Ah! Y acuérdate de enviarnos, por carta o por mail, una foto con tu mejor sonrisa, tu premio y la revista. ¡Las estamos esperando!

▲ **Víctor Madrid Alarcón**
Concurso Zelda
¡Dibus! 166

▲ **Manuel Macarro Sánchez**
Concurso Pokémon X/Y
¡Dibus! 165

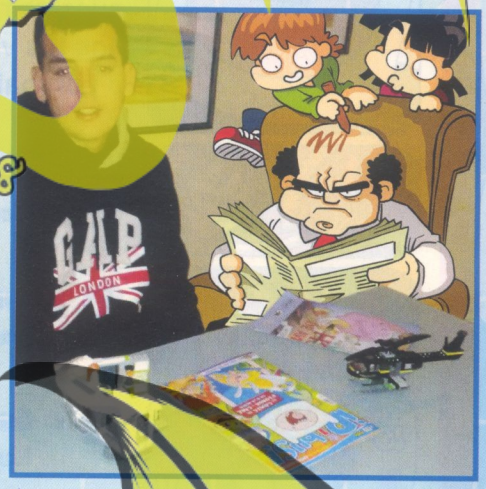

▲ **Ander Hidalgo Paredes**
Concurso LEGO Marvel
¡Dibus! 167

▲ **Victor Morcate Martínez**
Concurso Dinosaurios
¡Dibus! 167

▲ **Javier Lorenzo Gálvez**
Concurso Dinosaurios
¡Dibus! 167

▲ **Antonio Luis Manresa Rabasco**
Concurso Inazuma Eleven 3
¡Dibus! 168

▲ **Miguel Reguera Calzada**
Concurso Dinosaurios
¡Dibus! 167

▲ **Iker Fresneda Muñoz**
Concurso Wonderbook
¡Dibus! 167

▲ **Yachay Velásquez**
Concurso Inazuma Eleven 3
¡Dibus! 168

▲ Joan Camps Tomàs
Concurso Wonderbook
iDibus! 167

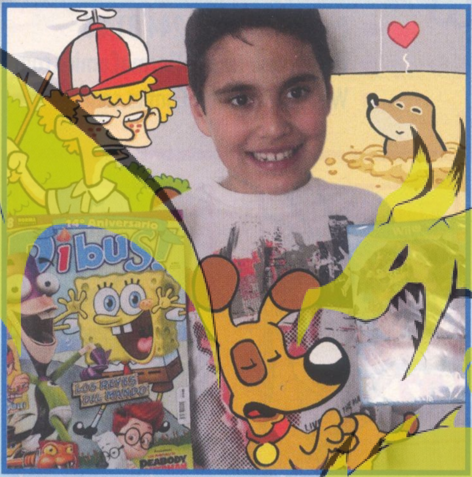

▲ Sergio Casanova Moratalla
Concurso Donkey Kong
iDibus! 168

▲ José Ángel Hernández Garnacho
Concurso LEGO Marvel
iDibus! 167

▲ Diego Requena Salmerón
Concurso LEGO Marvel
iDibus! 167

▲ Adrián Echeverría
Concurso Scribblenauts Unlimited
iDibus! 167

▲ Roger Pons Oliván
Concurso Donkey Kong
iDibus! 168

¿HAS GANADO ALGÚN DIBUCONCURSO?

¡Hola, dibucolega! Recuerda que si has ganado uno de nuestros concursos, puedes enviarnos una foto con tu mejor sonrisa, tu premio y la iDibus!, y la publicaremos en estas páginas.

LISTA DE GANADORES DE iDibus! 170

LA REVISTA DE LOS JÓVENES ARTISTAS

YOSHI'S NEW ISLAND (3DS)
Carlos Navajas Fernández, Córdoba
Hugo Sebastià Valero, Burjassot (Valencia)
Laia Moreno Domínguez, L'Hospitalet de Llobregat (Barcelona)
Álvaro Escalante Sánchez, Getxo (Vizcaya)
Max Trauzettel Reig, Girona
Diego Escors García, Guadarrama (Madrid)
Santiago Ruiz de la Torre Gomis, Vilanova i la Geltrú (Barcelona)
Javier Santiago Hoyo, Sa Pobla (Illes Balears)
Emilio Pérez Bueno, Castilleja de la Cuesta (Sevilla)
Sara Bedia Carrera, Pedreña (Cantabria)
Mateo Misael Álvarez Cisneros, Villafranca del Bierzo (León)
Marcos Cabaña Tissot, Murcia
Marco Pinto Rodríguez, Ponferrada (León)
Álex Navarro Borrás, Terrassa (Barcelona)
Rebeca Moreno Garrido, Archena (Murcia)
Arturo Gómez Gutiérrez, Ciempozuelos (Madrid)
Guillermo Fuertes Marañas, Madrid

DIBUENCUESTA (LOTE STABILO)
Judith Riba Rodríguez, Figueres (Girona)
Emanuel Moreira Cabañas, Valencia
Claudia Sierra Gutiérrez, Algeciras (Cádiz)

SLY TRILOGY (PS VITA)
Marc Fernández Giménez, Barcelona
Pablo Sánchez Gómez, Sevilla
Robert Sin Ferrer, Barcelona
Joan Pérez Cía, Tafalla (Navarra)
Alberto Asenjo Blasco, Santa Cruz de Tenerife (Canarias)
Cristina López Hernández, Málaga
Lucía Leal Fernández, Sevilla
Jorge García García, Ceuta
Pelayo Vargas Pié, Montcada i Reixac (Barcelona)
Dulce Martín Serra, Barcelona

DISNEY INFINITY (3DS) + PACK DE FIGURAS
Jesús Romualdo Félix, Huelva
Alfonso Peña Huertas, Talavera de la Reina (Toledo)
Joel Alcaide Senra, Ripollet (Barcelona)
Pablo Pérez Enciso, Madrid
David Coullaut Benítez, Madrid

POKÉMON (PACK C&P)
Juan Pablo Tejada Garrido, Guadix (Granada)
Pablo Clavo Meizoso, Val Naron (A Coruña)
Daniel Brenes Molina, Santa Fe (Granada)
Marta García Yuste, Almería
Miquel Carazo Ramírez, Castellbisbal (Barcelona)

DIBUENCUESTA
Álvaro Fernández Corral, Polop (Alicante)

Wii U MARIO & LUIGI
Cristofer Matallana Román, Castelldefels (Barcelona)

TAMAGOTCHI
Marina Ortega Picazo, Barcelona
Marina Escoriza Manarguez, Gavà (Barcelona)
Nerea Fernández Giménez, Barcelona
Juan Arias Blanco, Salamanca
Andrea Luque Calero, Blanes (Girona)
Alejandro Nacher Calatayud, Atzeneta d'Albaida (Valencia)

Envíanos tu foto a: **revistadibus@normaeditorial.com** o a **Revista iDibus! "Foto regalo" Passeig Sant Joan, 7 Ppal., 08010 Barcelona**

DIBUTIENDA

¡PÍDELOS DESDE CASA!

- Por teléfono: 93 244 81 25
- Por e-mail: info@NormaComics.com
- Web: www.NormaComics.com

- No se admiten pedidos contrareembolso.
- Pedido mínimo de 15 euros.
- Gastos de envío no incluidos.
- Gastos de envío gratuitos para pedidos a partir de 60 €

A LA VENTA EN LA DIBUTIENDA

CÓMICS Y MANGA

One Piece Guía
Tomos del 1 al 4
9,95 € Por unidad

Fullmetal Alchemist K.
Tomos del 1 al 7
11,95 € Por unidad

Tales of Symphonia
Tomos del 1 al 2
8,95 € Por unidad

Japonés en viñetas
Tomo único
25,00 €

Sailor Moon
Tomos del 1 al 9
8,00 € Por unidad

Naruto
Tomos del 1 al 66
7,50 € Por unidad

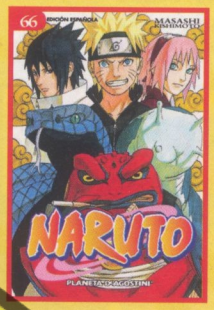

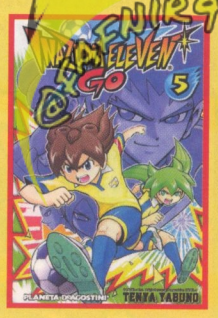

Inazuma Eleven Go
Tomos del 1 al 5
7,95 € Por unidad

¡HASTA AGOTAR EXISTENCIAS!

Compra en la Dibutienda y llévate GRATIS la caravana de BOB ESPONJA

Introduce este código promocional en el momento de efectuar la compra online: DIBUTIENDA172
Pedido mínimo de 30€ para disfrutar de esta promoción.

SUSCRÍBETE POR 1 AÑO A ¡Dibus!

¡¡Y LLÉVATE DE REGALO EL VIDEOJUEGO MARIO PARTY ISLAND TOUR PARA NINTENDO 3DS!!

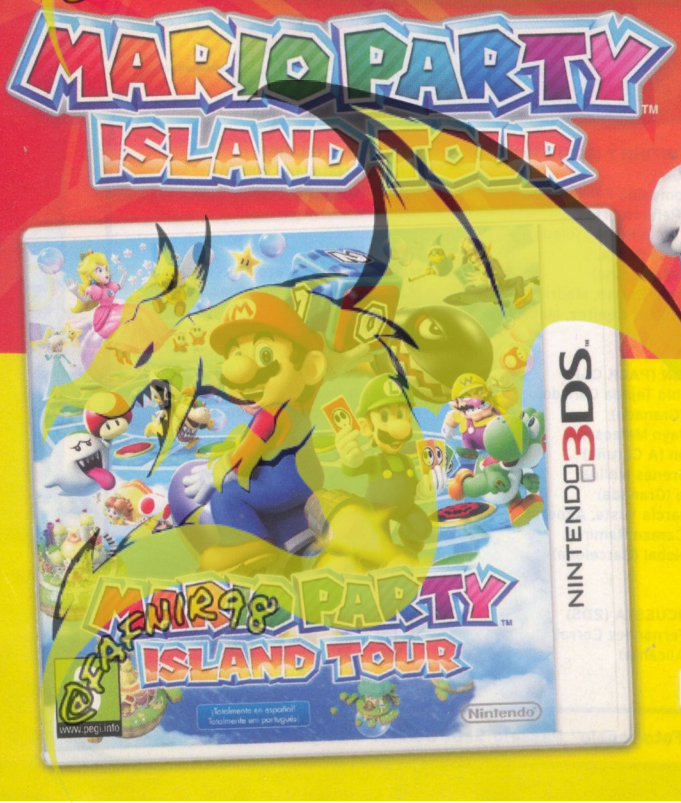

12 REVISTAS + MARIO PARTY ISLAND TOUR PARA NINTENDO 3DS POR SOLO 49,95 €

© Nintendo. Mario Party y Nintendo 3DS son marcas registradas de Nintendo.

¡NO ESPERES MUCHO, PORQUE SOLO LOS 10 PRIMEROS PODRÁN APROVECHAR ESTA OFERTA!

Tú eliges cómo suscribirte:

› E-mail: SuscripcionDibus@NormaEditorial.com

› Teléfono: 932 448 125 (de lunes a viernes de 9:30 a 14:00 y de 16:30 a 18:30)

* Quedan excluidos de la suscripción los objetos promocionales.
* Oferta válida hasta fin de existencias (10 unidades).
* Oferta exclusiva para el territorio nacional peninsular.
* Promoción válida solo para nuevas suscripciones.

Nintendo

NORMA Editorial

LA ENCICLOPEDIA ILUSTRADA SOBRE EL FÚTBOL MÁS EXHAUSTIVA

EL GRAN LIBRO DEL FÚTBOL ES UNA ENCICLOPEDIA DEL DEPORTE REY CON MÁS DE 200 ILUSTRACIONES ORIGINALES. UN LIBRO QUE RESUELVE TODAS LAS PREGUNTAS SOBRE EL FÚTBOL QUE TE HABÍAS PODIDO HACER Y NADIE TE SABÍA RESPONDER A TRAVÉS DE EXPLICACIONES PRÁCTICAS Y TUTORIALES ILUSTRADOS.

ESCANEO REALIZADO POR @FAFNIR98

¡CON TODA LA INFORMACIÓN SOBRE LA COPA DEL MUNDIAL DE LA FIFA™ BRASIL 2014!

EL LIBRO DE FÚTBOL DEFINITIVO

- Descubre la historia del fútbol de una forma agradable, mediante amenas infografías.
- Mejora los fundamentos del juego a través de 60 prácticas guías ilustradas.
- Conviértete en mejor deportista con los 17 ejercicios de entrenamiento y el Programa 11+ de la FIFA™.
- Aprende todas las reglas y normas del fútbol profesional federado.
- Consulta las estadísticas actualizadas de los mejores equipos, jugadores, estadios y competiciones.

AHORA, SER MEJOR FUTBOLISTA ES MÁS FÁCIL

NORMA Editorial

www.NormaEditorial.com
www.NormaEditorial.com/blog

Facebook: NormaEditorial
Twitter: @NormaEditorial

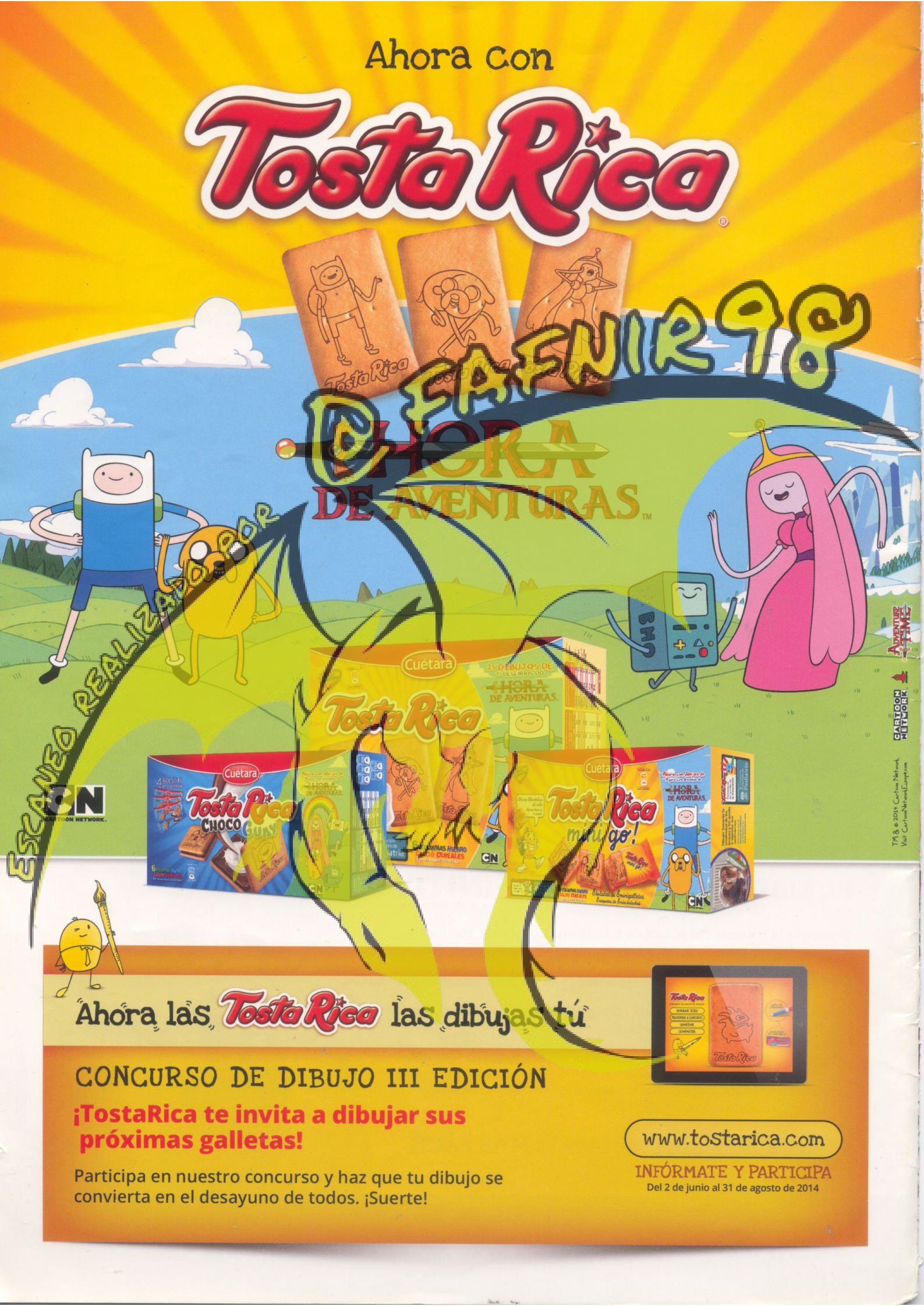
Ahora con
Tosta Rica®
FAFNIR98
HORA DE AVENTURAS™
ESCANEO REALIZADO POR
Cuétara
Tosta Rica
CHOCO GUAY
Tosta Rica milingo!
Ahora las Tosta Rica las dibujas tú
CONCURSO DE DIBUJO III EDICIÓN
¡TostaRica te invita a dibujar sus próximas galletas!
Participa en nuestro concurso y haz que tu dibujo se convierta en el desayuno de todos. ¡Suerte!
www.tostarica.com
INFÓRMATE Y PARTICIPA
Del 2 de junio al 31 de agosto de 2014
CARTOON NETWORK
ADVENTURE TIME
TM & © 2014 Cartoon Network
Visit CartoonNetworkEurope.com